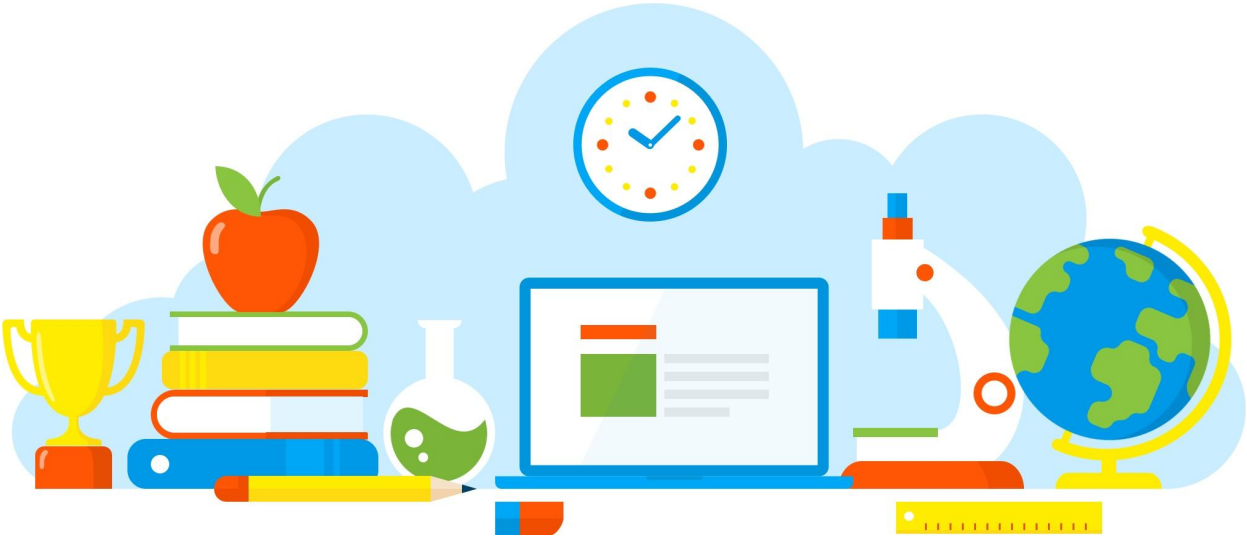

DIVULGAÇÃO DE BOAS PRÁTICAS

E. E. PROFESSORA ALICE VELHO TEIXEIRA

Conhecendo os Ácidos Nucleicos

Diretoria de Ensino - Região Osasco

05/10/2021

Rua Geraldo Moran, 271 – Jd. Umuarama – Osasco-SP – CEP: 06030-060
Tel.: 2284-8100 - e-mail deosc@educacao.sp.gov.br

DIVULGAÇÃO DE BOAS PRÁTICAS

E. E. PROFESSORA ALICE VELHO TEIXEIRA

Diretor(a): Angélica Martins dos Santos Sorato

Nome do Projeto/Ação/Evento: Conhecendo os Ácidos Nucleicos

Objetivo do Projeto/Ação/Evento: Reconhecer as diferenças e semelhanças entre DNA e RNA

Descrição do Projeto/Ação/Evento: Com a utilização de materiais escolares e guloseimas , montar os elementos que estão presentes nos ácidos nucleicos (DNA e RNA): fosfato, açúcar, base nitrogenada

Data de realização: 05/10/2021

Público Alvo: Alunos das 2ª séries

Equipe Organizadora: Professora Elen Gonçalves

Quantidades de Participantes: 20

Impacto nos Resultados Educacionais da Escola: O DNA tem papel fundamental na hereditariedade, sendo considerado o portador da mensagem genética.

Parcerias Envolvidas:

Fotos

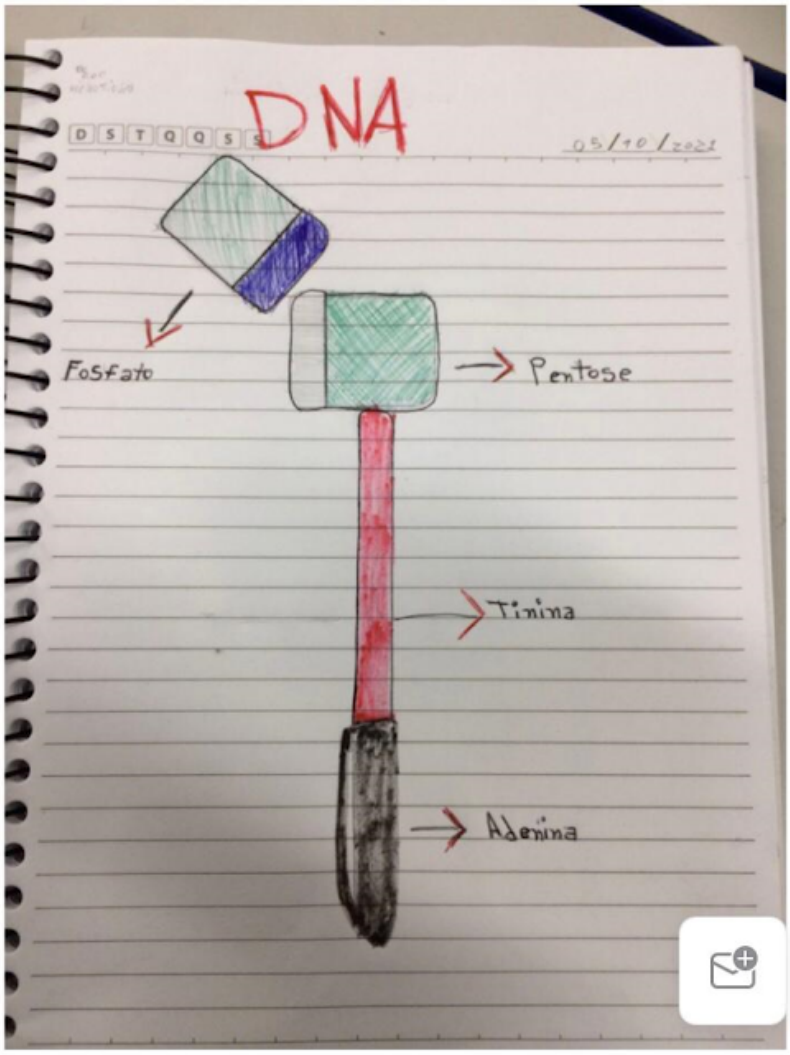

DNA
05/10/2
Fosfato
Pentose
Tinina
Adenina

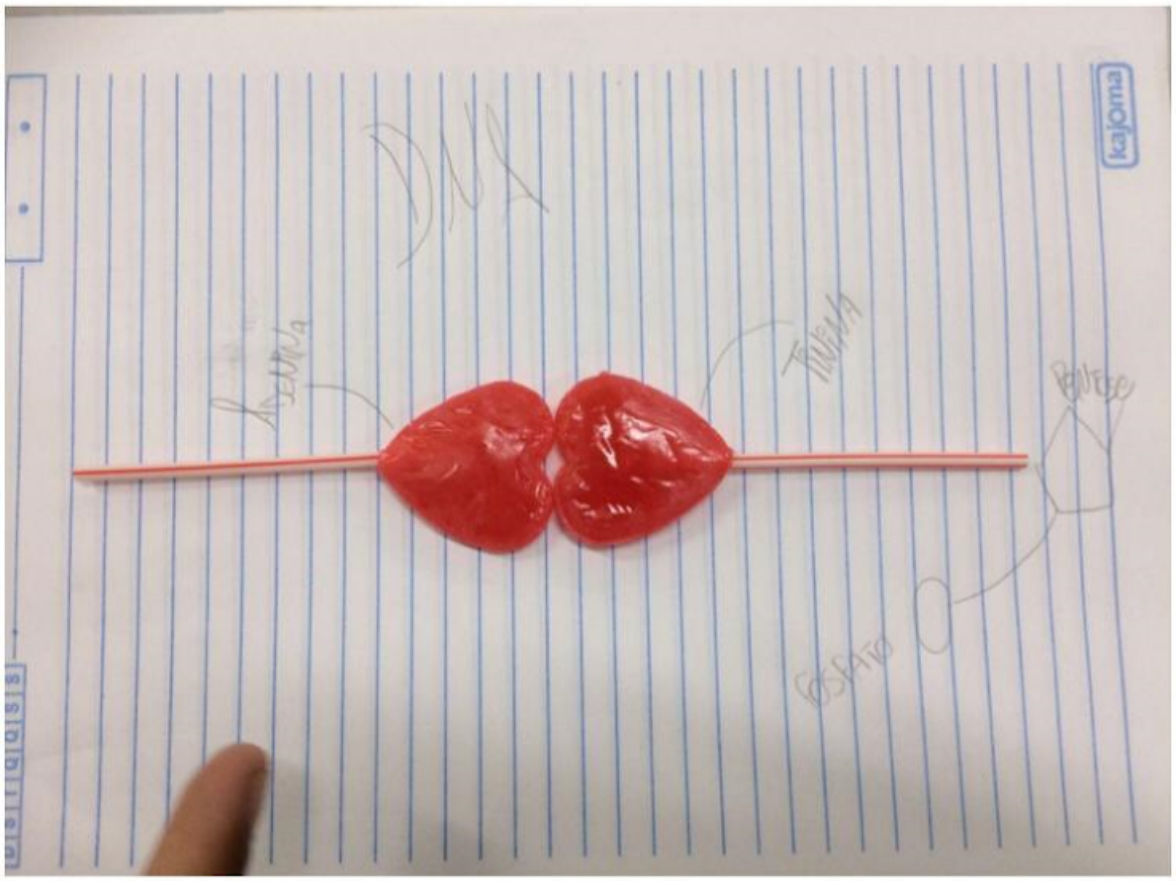

Arquivo recebido em: 08/11/2021 14:28:18