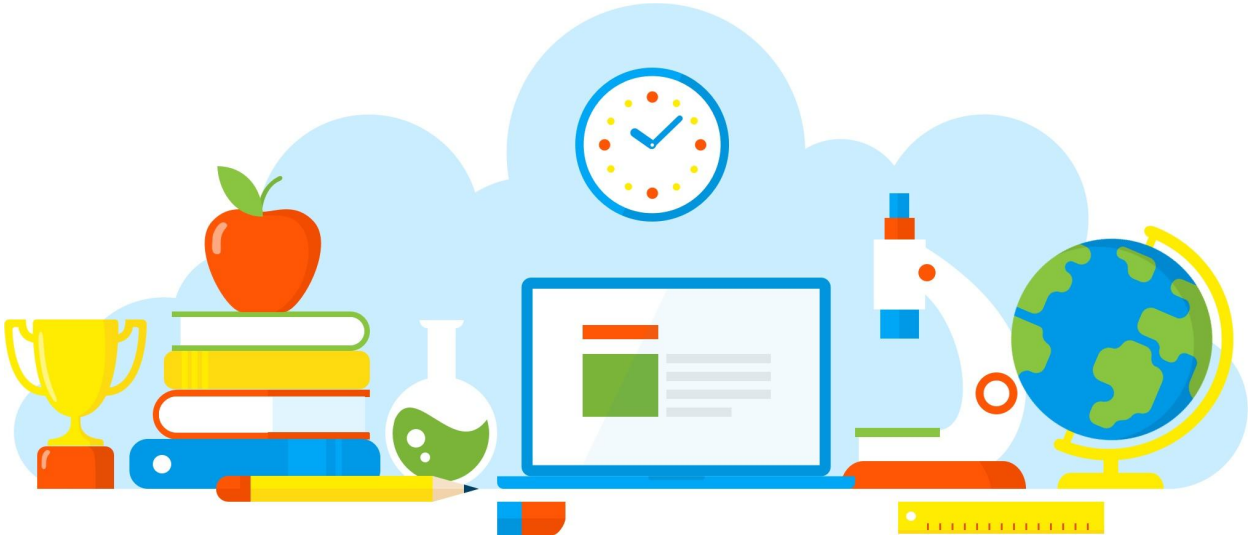

DIVULGAÇÃO DE BOAS PRÁTICAS

E. E. PROFESSOR ORLANDO GERIBOLA

"Você sabia que ... POLVOS" e QUIZ Jornal JOCA

Diretoria de Ensino - Região Osasco

10/11/2021

Rua Geraldo Moran, 271 – Jd. Umuarama – Osasco-SP – CEP: 06030-060
Tel.: 2284-8100 - e-mail deosc@educacao.sp.gov.br

DIVULGAÇÃO DE BOAS PRÁTICAS

E. E. PROFESSOR ORLANDO GERIBOLA

Diretor(a): Rodrigo Principal

Nome do Projeto/Ação/Evento: "Você sabia que ... POLVOS" e QUIZ Jornal JOCA

Objetivo do Projeto/Ação/Evento: Discutir a importância das unidades de conservação para a preservação da biodiversidade e do patrimônio nacional (EF09Cl12A), com o apoio do Jornal JOCA que concedeu subsídios teóricos para fomentar as discussões em sala de aula.

Descrição do Projeto/Ação/Evento: Promovendo uma discussão, conectando informações do Jornal JOCA com o material pedagógico Aprender Sempre de Ciências da Natureza - Volume 3. Tendo como público alvo os alunos dos nonos anos do ensino fundamental. Favorecendo também a participação de nosso aluno autista com o uso de tecnologia (celular), ampliando seu conhecimento sobre o assunto e despertando sua curiosidade.

Data de realização: 10/11/2021

Público Alvo: Alunos dos nonos anos da disciplina de Ciências.

Equipe Organizadora: Professora de Ciências Andréa.

Quantidades de Participantes: 80

Impacto nos Resultados Educacionais da Escola: Positivo, despertou a curiosidade e houve envolvimento com a proposta.

Parcerias Envolvidas: Coordenação e Jornal JOCA.

Fotos

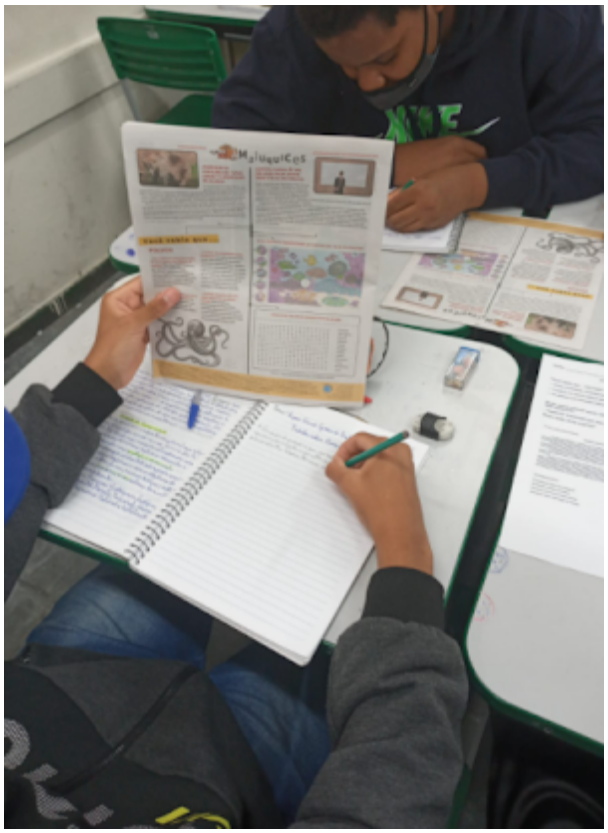

Arquivo recebido em: 11/11/2021 08:50:18