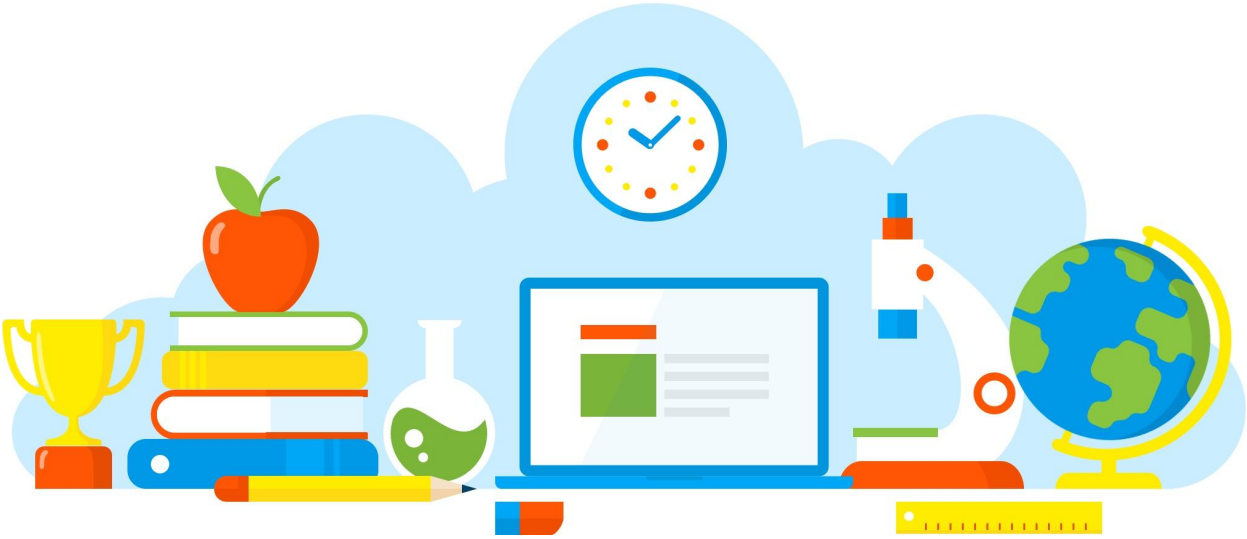

DIVULGAÇÃO DE BOAS PRÁTICAS

E. E. PROFESSOR ORLANDO GERIBOLA

"Racismo sem querer"

Diretoria de Ensino - Região Osasco

08/11/2021

Rua Geraldo Moran, 271 – Jd. Umuarama – Osasco-SP – CEP: 06030-060
Tel.: 2284-8100 - e-mail deosc@educacao.sp.gov.br

DIVULGAÇÃO DE BOAS PRÁTICAS

E. E. PROFESSOR ORLANDO GERIBOLA

Diretor(a): Rodrigo Principal

Nome do Projeto/Ação/Evento: "Racismo sem querer"

Objetivo do Projeto/Ação/Evento: "No dia 20 de novembro é celebrado o Dia da Consciência Negra. Mas em uma sociedade composta por mais da metade da população autodeclarada negra e parda (56,10%), a presença nas escolas particulares, nos cargos de liderança, na política, nas telas e nos livros ainda é proporcionalmente incompatível com o número apresentado.

“A negação do racismo estrutural é um dos maiores desafios da nossa sociedade. Precisamos nos questionar em que lugar estamos vendo os corpos pretos, porque é essa presença ou ausência que vai normatizar essa relação. Ser racista vai muito além da manifestação de ódio”, diz Deh Bastos, fundadora do Criando Crianças Pretas, em debate nas redes sociais do Grupo Mulheres do Brasil.

O projeto, que foi ao ar em 2019, tinha como objetivo inicial compartilhar as experiências de Deh como comunicadora social, mulher preta e mãe. Mas com o passar do tempo, tornou-se uma referência de educação antirracista, sobretudo para famílias brancas. Segundo ela, o primeiro passo é entender o que é o racismo estrutural a partir da perspectiva histórica do povo negro.

“Crianças não nascem racistas, mas o racismo é um aprendizado social. Elas aprendem desde muito pequenas a reproduzir o que os adultos a sua volta falam e fazem. A falta de representatividade negra em posições hierarquicamente superiores faz com que seja mais difícil, tanto para pessoas brancas quanto para pessoas negras, enxergarem a si mesmos e ao outro”, acrescentou Deh durante a live."

...

Fonte: https://fundacaotelefonicavivo.org.br/noticias/11-conteudos-para-criancas-que-estimulam-uma-educacao-antirracista/

Descrição do Projeto/Ação/Evento: “A negação do racismo estrutural é um dos maiores desafios da nossa sociedade. Precisamos nos questionar em que lugar estamos vendo os corpos pretos, porque é essa presença ou ausência que vai normatizar essa relação. Ser racista vai muito além da manifestação de ódio”, diz Deh Bastos, fundadora do Criando Crianças Pretas, em debate nas redes sociais do Grupo Mulheres do Brasil."

Fonte: https://fundacaotelefonicavivo.org.br/noticias/11-conteudos-para-criancas-que-estimulam-uma-educacao-antirracista/

Escreva ou desenhe suas impressões sobre o assunto, de forma livre e tranquila, caso não se sinta à vontade para fazê-lo apenas reflita sobre o significado da palavra "Cons·ci·ên·ci·a, substantivo feminino: capacidade intelectual e emocional de considerar ou reconhecer a realidade interior e exterior. De acordo com a definição no dicionário, significa também a compreensão de determinado tema, em especial relacionado a questões sociais e políticas."

Fonte: https://matematicaef2.blogspot.com/p/erer.html

Data de realização: 08/11/2021

Público Alvo: Alunos dos nonos anos e do ensino médio.

Equipe Organizadora: PCP Lúcio, Professores: Márcia, Eli, Jonathans e Geely.

Quantidades de Participantes: 300

Impacto nos Resultados Educacionais da Escola: Positivo, participativo e cumpri sua função de conscientizar.

Parcerias Envolvidas:

Fotos

Fonte dos Quadrinhos: Fonte: Na-Kitchula - Quadrinhos Avulsos

"A negação do racismo estrutural é um dos maiores desafios da nossa sociedade. Precisamos nos questionar em que lugar estamos vendo os corpos pretos, porque é essa presença ou ausência que vai normalizar essa relação. Ser racista vai muito além da manifestação de ódio", diz Deh Bastos, fundadora do Criando Crianças Pretas, em debate nas redes sociais do Grupo Mulheres do Brasil."

Fonte: https://fundacaotelefonicavivo.org.br/noticias/11-conteudos-para-ciencias-que-estimulam-uma-educacao-antirracista/

Escreva ou desenhe suas impressões sobre o assunto, de forma livre e tranquila, caso não se sinta à vontade para fazê-lo apenas reflita sobre o significado da palavra "Com-ci-ên-ci-a, substantivo feminino: capacidade intelectual e emocional de considerar ou reconhecer a realidade interior e exterior. De acordo com a definição no dicionário, significa também a compreensão de determinado tema, em especial relacionado a questões sociais e políticas."

Fonte: https://mulherrebiscuit2.blogspot.com/p/new.html

PCP Lucia Moura Carvalho

1

Arquivo recebido em: 08/11/2021 10:59:42