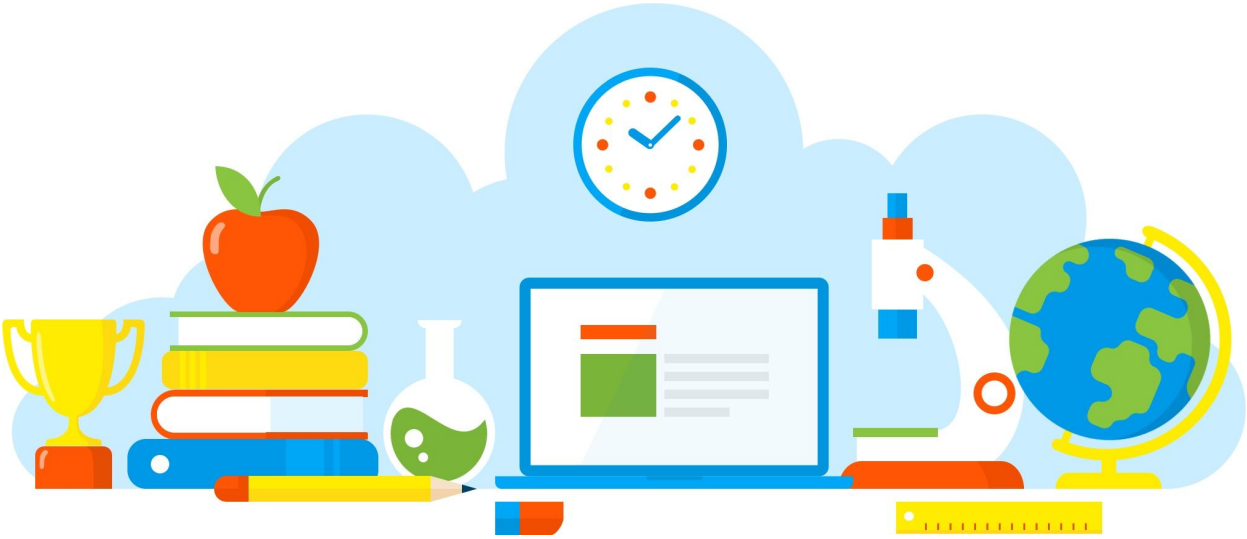

DIVULGAÇÃO DE BOAS PRÁTICAS

E. E. PROFESSOR ORLANDO GERIBOLA

Projeto Leitura II

Diretoria de Ensino - Região Osasco

10/09/2021

Rua Geraldo Moran, 271 – Jd. Umuarama – Osasco-SP – CEP: 06030-060
Tel.: 2284-8100 - e-mail deosc@educacao.sp.gov.br

DIVULGAÇÃO DE BOAS PRÁTICAS

E. E. PROFESSOR ORLANDO GERIBOLA

Diretor(a): Rodrigo Principal

Nome do Projeto/Ação/Evento: Projeto Leitura II

Objetivo do Projeto/Ação/Evento: Oportunizar aos alunos a terem contato com diversos tipos de gêneros textuais , mostrando a importância das histórias para seu desenvolvimento intelectual e emocional.

Descrição do Projeto/Ação/Evento: A leitura do Livro " A viagem Fantástica " foi realizada de forma compartilhada , uma vez por semana, e no final de cada aula os alunos conversavam sobre as páginas lidas naquele dia. Ao finalizar a leitura do livro , os alunos preencheram uma ficha escrevendo o que gostou e o que não gostou da história, e em seguida fizeram uma ilustração.

Data de realização: 10/09/2021

Público Alvo: Alunos

Equipe Organizadora: Professora Cítnia

Quantidades de Participantes: 120

Impacto nos Resultados Educacionais da Escola: O projeto impacta de forma positiva nos resultados educacionais porque possibilita ao educando o desenvolvimento da competência leitora e escritora, a atenção , o diálogo e ampliação do vocabulário.

Parcerias Envolvidas: Coordenação Pedagógica

Fotos

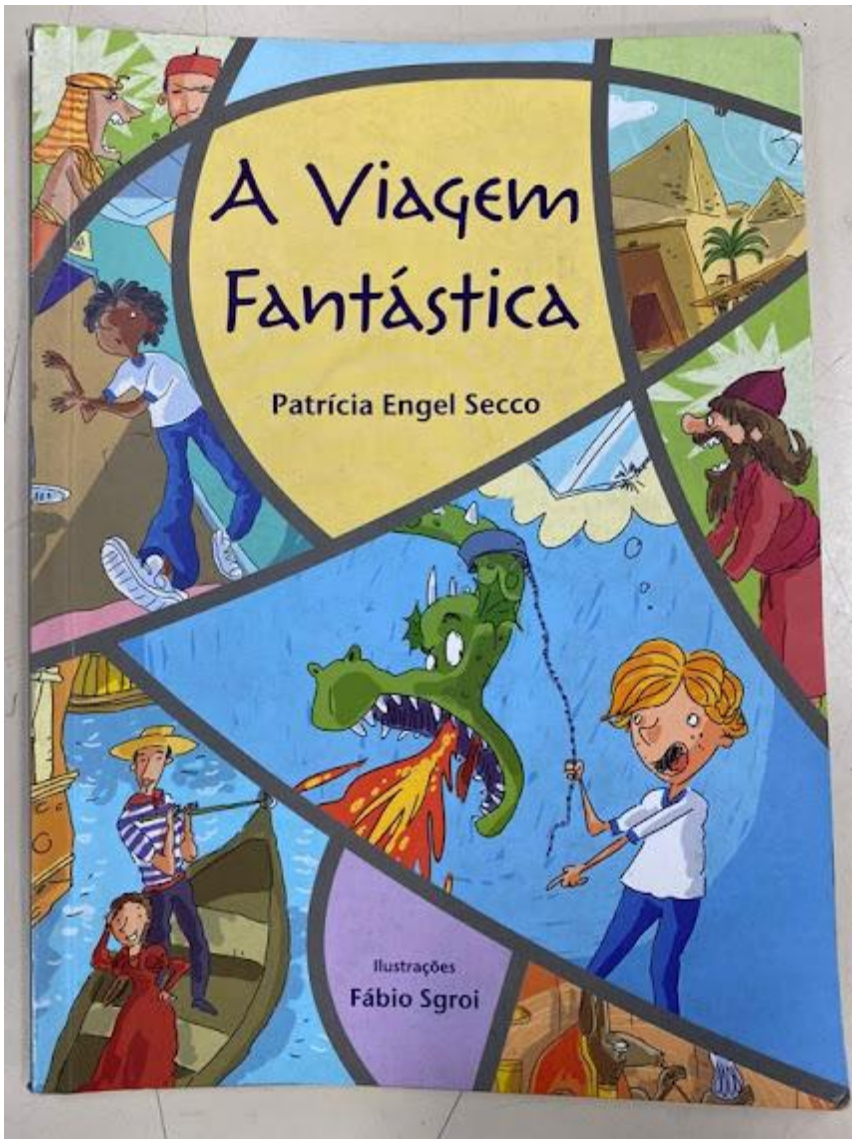
A Viagem Fantástica
Patrícia Engel Secco
Ilustrações
Fábio Sgroi

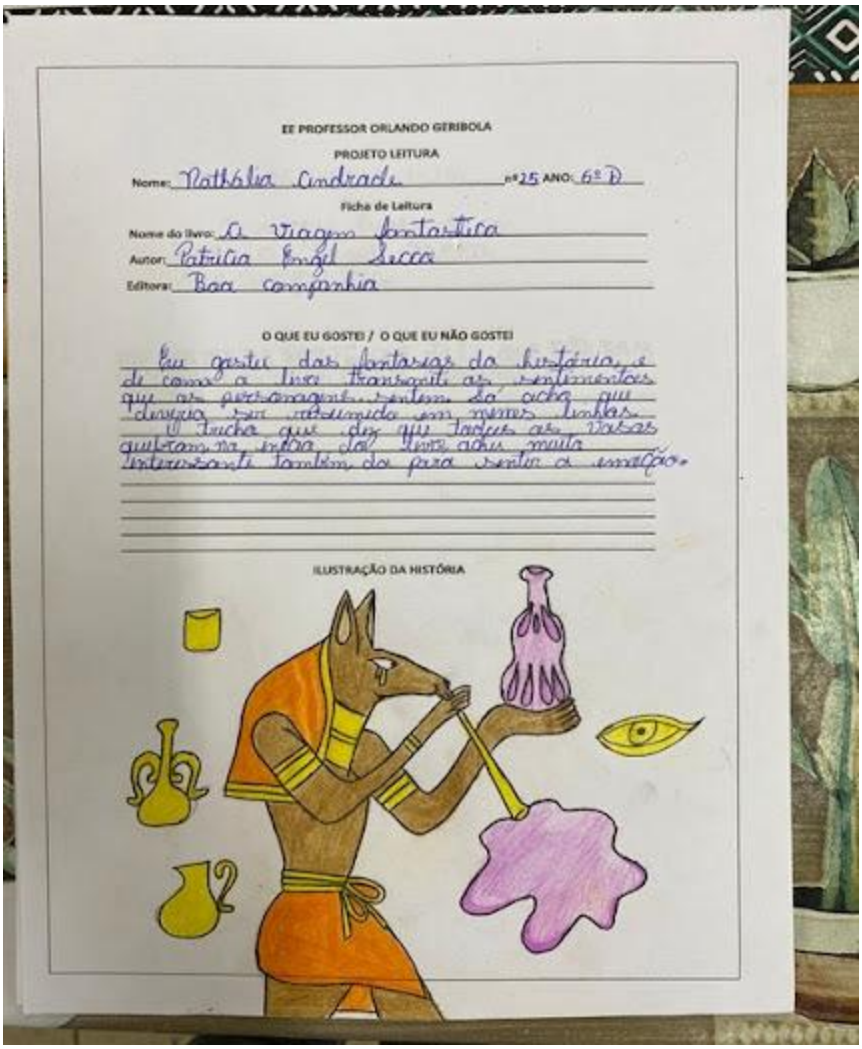

EE PROFESSOR ORLANDO GERIBOLA

PROJETO LEITURA

Nome: Nathália Andrade nº 25 ANO: 6º D

Ficha de Leitura

Nome do livro: A Viagem fantastica

Autor: Patricia Engel Secco

Editora: Boa companhia

O QUE EU GOSTEI / O QUE EU NÃO GOSTEI

Eu gostei das fantasias da história e de como a livro transmiti os sentimentos que as personagens sentem. Só acho que deveria ser resumido em menos linhas. O trecho que diz que todas as vasas quebram na enxada do livro achei muito interessante também da para sentir a emoção.

ILUSTRAÇÃO DA HISTÓRIA

Arquivo recebido em: 04/11/2021 12:03:32