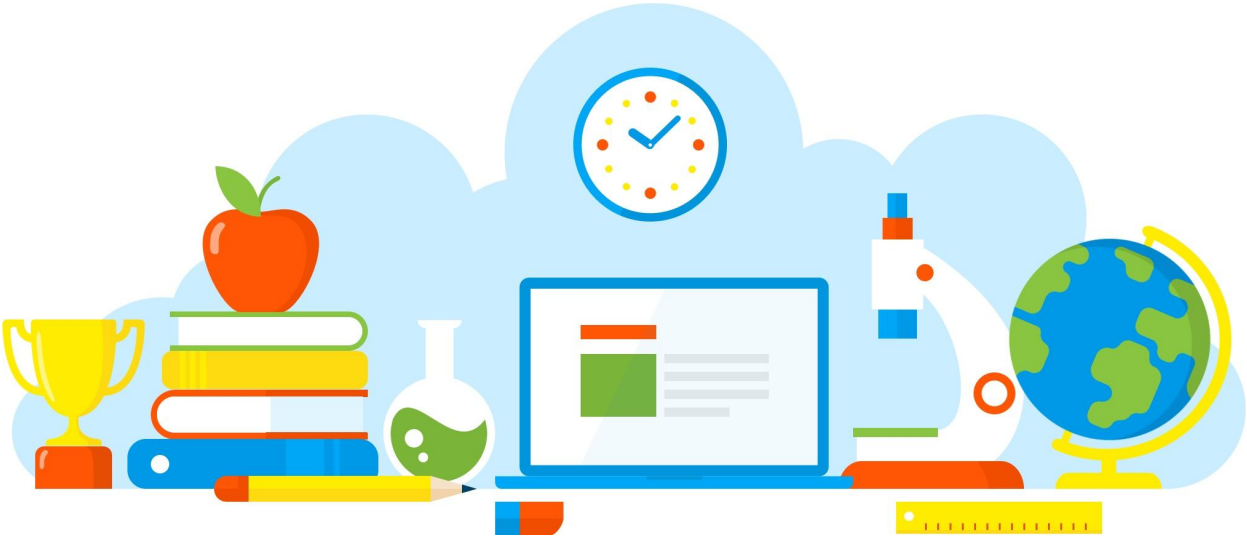

DIVULGAÇÃO DE BOAS PRÁTICAS

E. E. PROFESSOR ORLANDO GERIBOLA

DESAFIOS MATEMÁTICOS

Diretoria de Ensino - Região Osasco

13/09/2021

Rua Geraldo Moran, 271 – Jd. Umuarama – Osasco-SP – CEP: 06030-060
Tel.: 2284-8100 - e-mail deosc@educacao.sp.gov.br

DIVULGAÇÃO DE BOAS PRÁTICAS

E. E. PROFESSOR ORLANDO GERIBOLA

Diretor(a): RODRIGO PRINCIPAL

Nome do Projeto/Ação/Evento: DESAFIOS MATEMÁTICOS

Objetivo do Projeto/Ação/Evento: O objetivo dos desafios matemáticos é envolver o desenvolvimento de novos elementos que propiciem uma interação maior com os conteúdos, fazendo com que as aulas se tornem mais dinâmicas e haja maior motivação e interação visando um aprendizado mais efetivo.

Descrição do Projeto/Ação/Evento: O desafio matemático com símbolos. Este desafio foi com triângulos da soma, em forma de adição, para que o aluno descobrisse o número de 1 a 6 sem repetir , preenchendo os círculos , onde a soma dava 9,11 e 12 . O triângulo da soma 9 foi realizado pela professora , como exemplo.

Data de realização: 13/09/2021

Público Alvo: Alunos dos 6 anos

Equipe Organizadora: Professora Cíntia de Matemática

Quantidades de Participantes: 100

Impacto nos Resultados Educacionais da Escola: Impactou positivamente, pois através desses desafios a professora observou a melhora no raciocínio lógico e despertou também a curiosidade

Parcerias Envolvidas:

Fotos

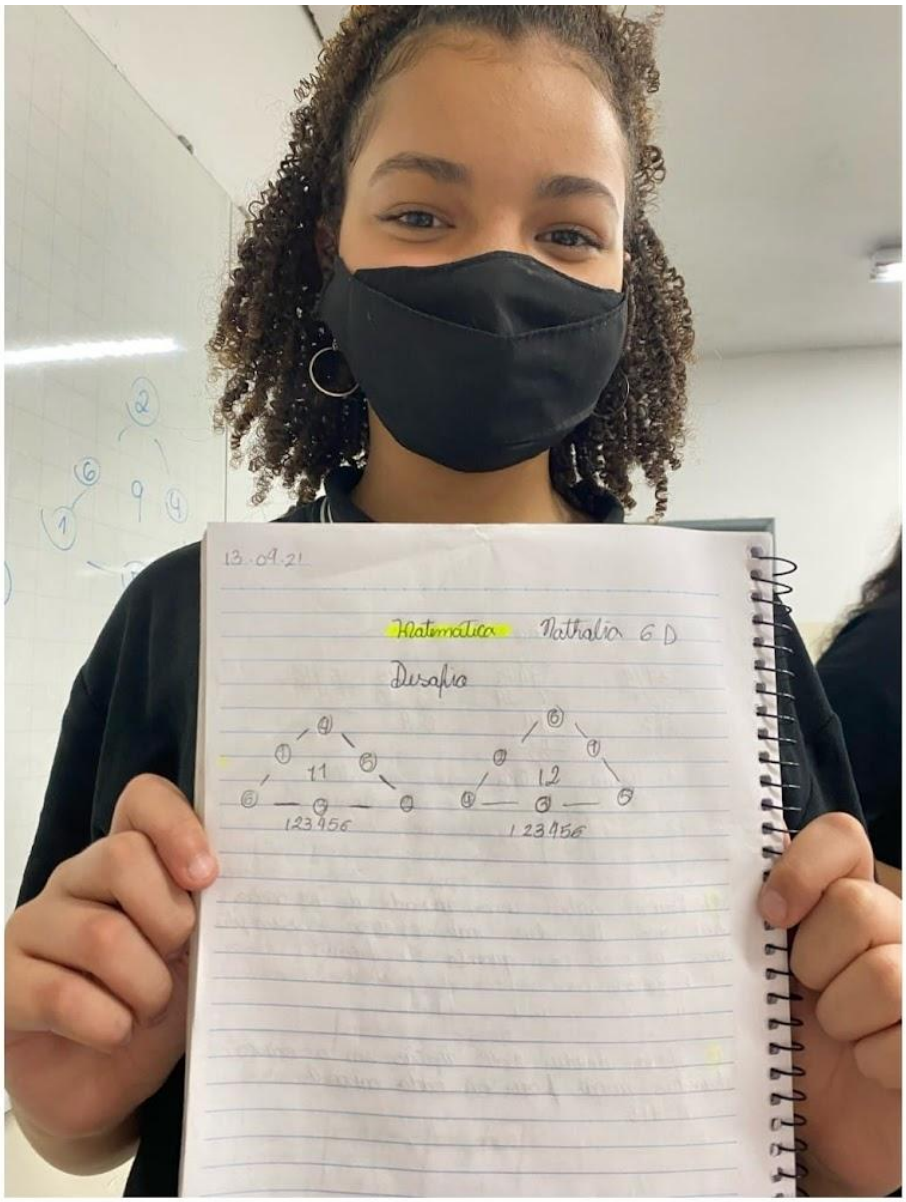
13.09.21
Matemática Nathalia 6D
Desafio
11
123456
12
123456

Arquivo recebido em: 03/11/2021 17:07:25