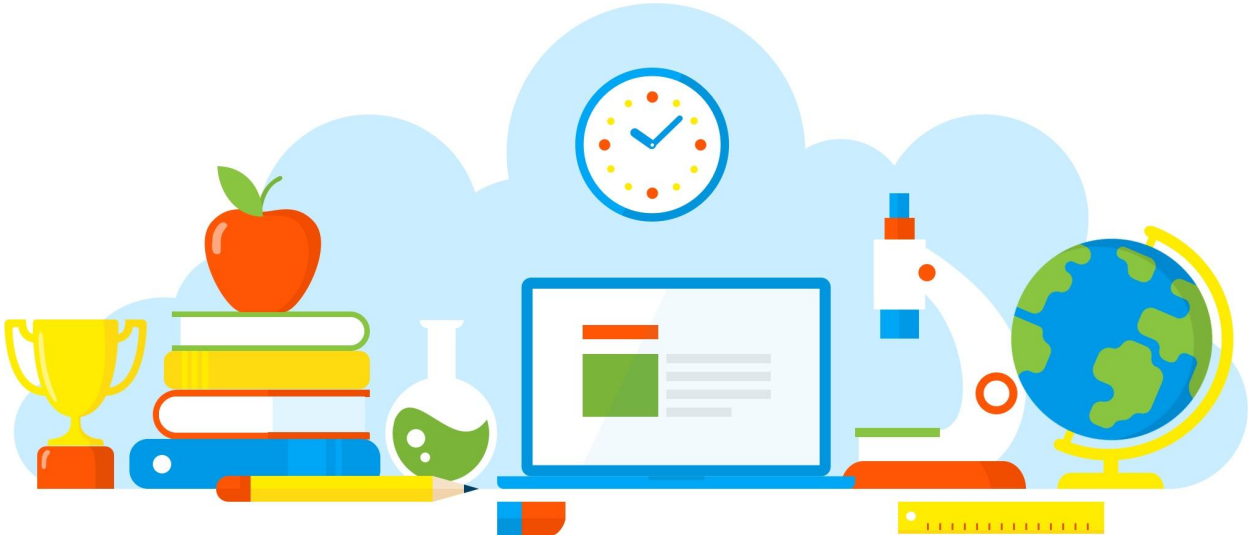

DIVULGAÇÃO DE BOAS PRÁTICAS

E. E. PROFESSOR ORLANDO GERIBOLA

Projeto Halloween - Primeira Parte

Diretoria de Ensino - Região Osasco

25/10/2021

Rua Geraldo Moran, 271 – Jd. Umuarama – Osasco-SP – CEP: 06030-060
Tel.: 2284-8100 - e-mail deosc@educacao.sp.gov.br

DIVULGAÇÃO DE BOAS PRÁTICAS

E. E. PROFESSOR ORLANDO GERIBOLA

Diretor(a): Rodrigo Principal

Nome do Projeto/Ação/Evento: Projeto Halloween - Primeira Parte

Objetivo do Projeto/Ação/Evento: Levar o Halloween para nossa escola tornou-se uma atividade importante, pois percebe-se que é uma festa já bastante popular entre os jovens. Envolver alunos e professores na Festa de Halloween é dar oportunidade para que os alunos conheçam um pouco do folclore americano, aprendam palavras em inglês que são usadas no dia-a-dia no nosso país, realizem atividades em grupo favorecendo a interação entre eles. Os alunos ficam entusiasmados em se fantasiarem e juntos programarem essa festa. Eles se empenham em desenvolver a imaginação e a criatividade na medida em que se envolvem no Projeto. Despertar o interesse no aluno por uma cultura diferente que a nossa.

Identificar lendas folclóricas como parte do repertório cultural de um povo.

Conhecer lendas e tradições do folclore brasileiro, valorizando-o e tendo parâmetro o costumes e folclores de outro país.

Desmistificar os preceitos e preconceitos criados em relação a essa festa, até pouco tempo, incomum entre os brasileiros, tratando de forma cultural e não religião.

Descrição do Projeto/Ação/Evento: Apresentar o Halloween, explicando que se trata de uma tradição dos países anglo-saxões e
como é comemorada, principalmente nos Estados Unidos.

Montar, com desenhos dos alunos, um painel das principais figuras do Halloween para trabalhar o vocabulário específico dessa comemoração.

Confeccionar máscaras do Jack-o'-lantern, de morcego, de fantasma, caveira, etc.

Pesquisar a lenda do saci-pererê e outros personagens do folclore brasileiro.

Pesquisar e pode também dramatizar lendas dos diversos países.

Preparar uma sala com todos os produtos finais onde possam ser apreciados;

Desfile e premiação do melhor bem caracterizado (fantasia, mascara, maquiagem etc)

Fazer gincanas e brincadeiras nas salas de aula.

Data de realização: 25/10/2021

Público Alvo: Alunos dos Oitavos Anos.

Equipe Organizadora: Professoras Edna e Eli.

Quantidades de Participantes: 100

Impacto nos Resultados Educacionais da Escola: Positivo, promovendo aprendizagem e desenvolvendo habilidades socioemocionais.

Parcerias Envolvidas:

Fotos

Arquivo recebido em: 03/11/2021 15:20:23