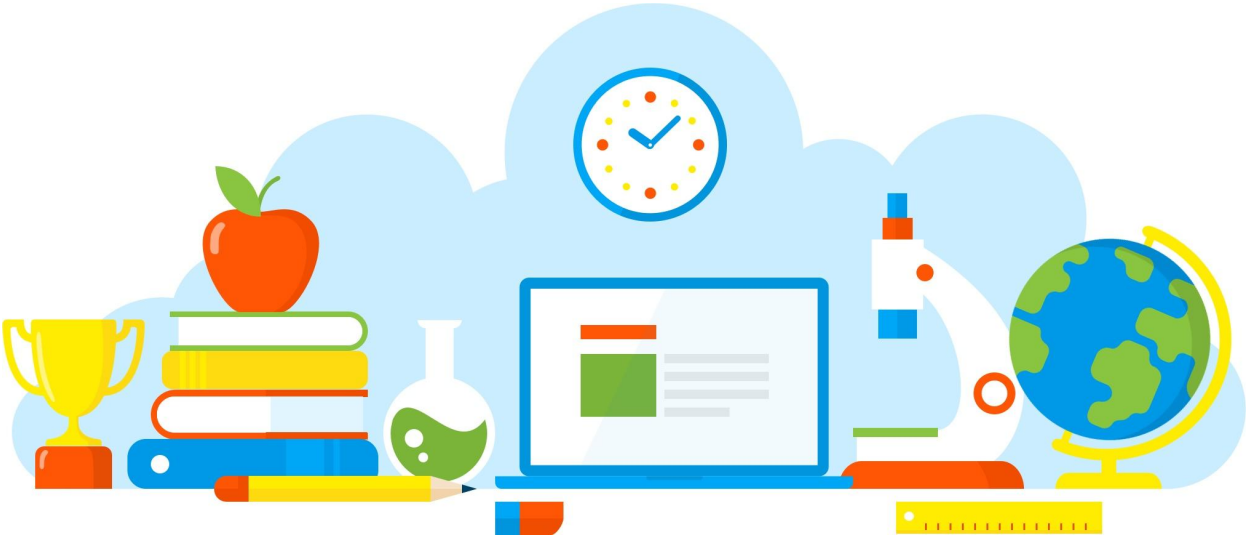

DIVULGAÇÃO DE BOAS PRÁTICAS

E. E. PROFESSOR ORLANDO GERIBOLA

Setembro Amarelo

Diretoria de Ensino - Região Osasco

13/09/2021

Rua Geraldo Moran, 271 – Jd. Umuarama – Osasco-SP – CEP: 06030-060
Tel.: 2284-8100 - e-mail deosc@educacao.sp.gov.br

DIVULGAÇÃO DE BOAS PRÁTICAS

E. E. PROFESSOR ORLANDO GERIBOLA

Diretor(a): Rodrigo Principal

Nome do Projeto/Ação/Evento: Setembro Amarelo

Objetivo do Projeto/Ação/Evento: Desenvolver habilidades socioemocionais, tais como: confiança, empatia e respeito (macrocompetência: amabilidade), com criatividade, organização e foco na proposta para o mês de setembro.

Descrição do Projeto/Ação/Evento: Desenvolvimento: propor aos alunos que expressem de maneira simples e colaborativa suas impressões sobre a importância de compartilhar seus sentimentos com colegas e pessoas de sua confiança.

Data de realização: 13/09/2021

Público Alvo: Alunos.

Equipe Organizadora: Professora Edna de Língua Portugesa.

Quantidades de Participantes: 100

Impacto nos Resultados Educacionais da Escola: Positivo, motivador e inovador.

Parcerias Envolvidas:

Fotos

Arquivo recebido em: 03/11/2021 14:55:28