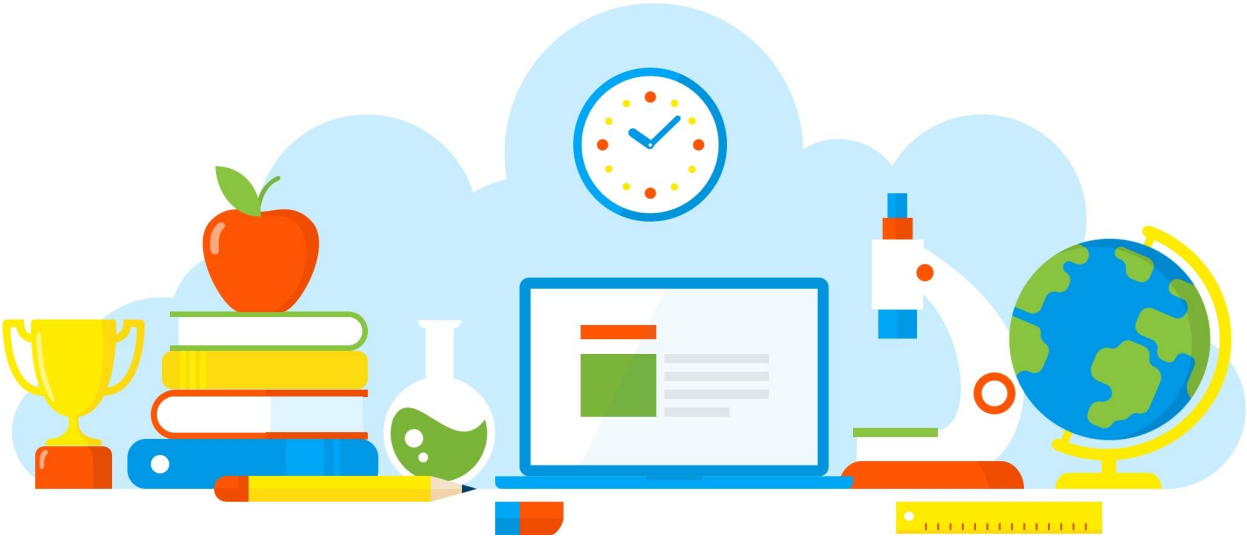

# DIVULGAÇÃO DE BOAS PRÁTICAS

## E. E. PROFESSOR ORLANDO GERIBOLA

Vamos assistir um filme?

Diretoria de Ensino - Região Osasco

13/09/2021

Rua Geraldo Moran, 271 – Jd. Umuarama – Osasco-SP – CEP: 06030-060
Tel.: 2284-8100 - e-mail deosc@educacao.sp.gov.br

# DIVULGAÇÃO DE BOAS PRÁTICAS

# E. E. PROFESSOR ORLANDO GERIBOLA

**Diretor(a):** Rodrigo Principal

**Nome do Projeto/Ação/Evento:** Vamos assistir um filme?

**Objetivo do Projeto/Ação/Evento:** Interações entre os sistemas locomotor e nervoso, reconstrução da textualidade e compreensão dos efeitos de sentidos provocados pelos usos de recursos linguísticos e multissemióticos.

**Descrição do Projeto/Ação/Evento:** A linguagem cinematográfica pode viabilizar a aprendizagem de conteúdos e ampliar a visão de mundo dos estudantes. Neste sentido se dá a importância deste projeto que visa proporcionar aos estudantes o desenvolvimento de competências ligadas ao conhecimento e habilidades através do filme apresentado, bem como o desenvolvimento de competências socioemocionais tais como: autonomia, responsabilidade, resiliência e determinação através de proposta interdisciplinar.

**Data de realização:** 13/09/2021

**Público Alvo:** Alunos.

**Equipe Organizadora:** Professores de Ciência e Língua Portuguesa dos nonos anos.

**Quantidades de Participantes:** 100

**Impacto nos Resultados Educacionais da Escola:** Positivo, motivador e orientador.

**Parcerias Envolvidas:** Professoras Andréa (Ciências), Eli (LP) e Geely (LP).

## Fotos

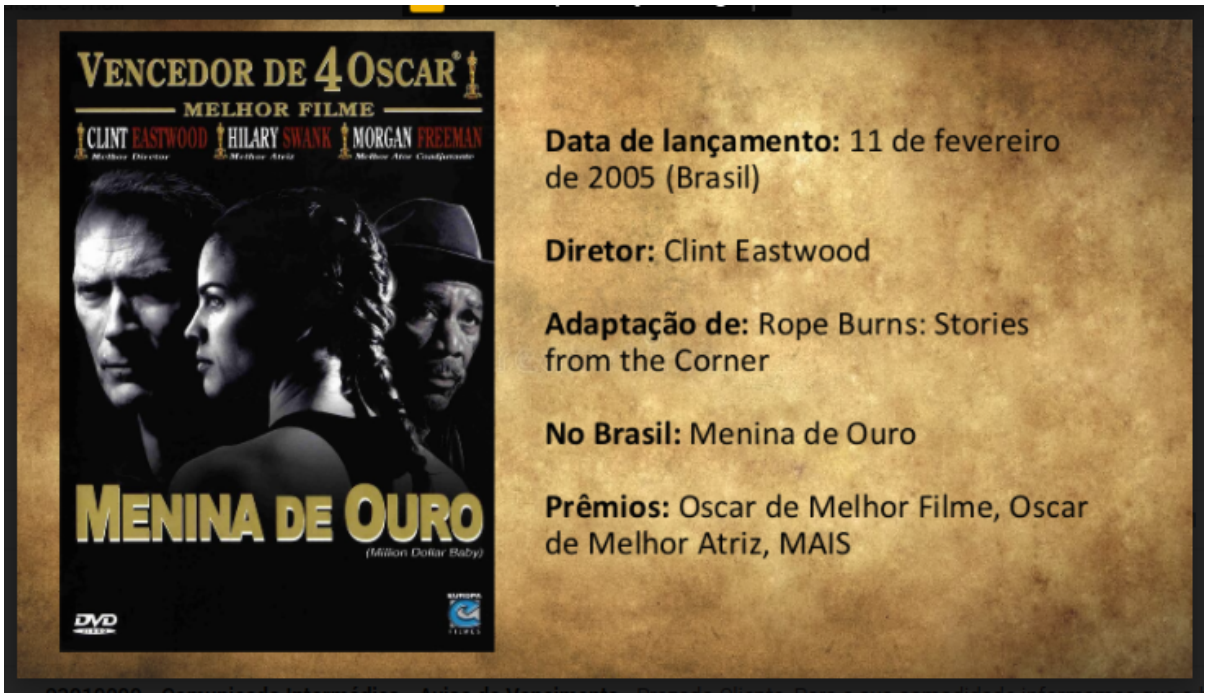
VENCEDOR DE 4 OSCAR®
MELHOR FILME
CLINT EASTWOOD
HILARY SWANK
MORGAN FREEMAN
MENINA DE OURO
(Million Dollar Baby)
DVD
Data de lançamento: 11 de fevereiro de 2005 (Brasil)
Diretor: Clint Eastwood
Adaptação de: Rope Burns: Stories from the Corner
No Brasil: Menina de Ouro
Prêmios: Oscar de Melhor Filme, Oscar de Melhor Atriz, MAIS

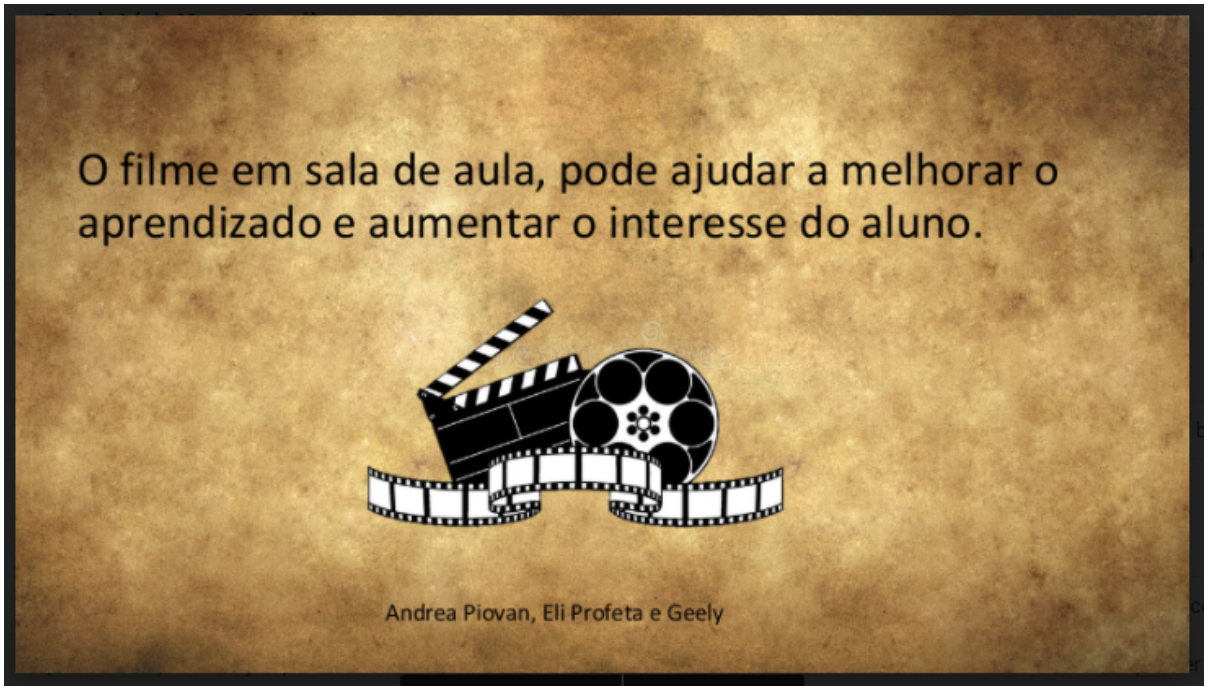
O filme em sala de aula, pode ajudar a melhorar o aprendizado e aumentar o interesse do aluno.
Andrea Piovan, Eli Profeta e Geely

Arquivo recebido em: 01/11/2021 09:52:17