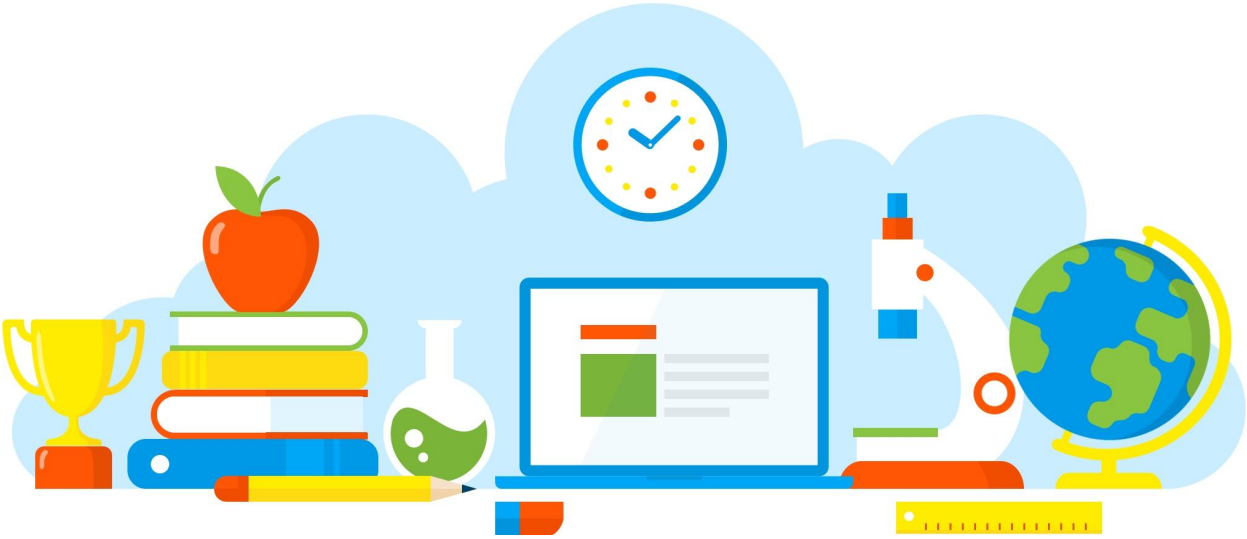

DIVULGAÇÃO DE BOAS PRÁTICAS

E. E. PROFESSOR JOAO BAPTISTA DE BRITO

Outubro Rosa

Diretoria de Ensino - Região Osasco

06/10/2021

Rua Geraldo Moran, 271 – Jd. Umuarama – Osasco-SP – CEP: 06030-060
Tel.: 2284-8100 - e-mail deosc@educacao.sp.gov.br

DIVULGAÇÃO DE BOAS PRÁTICAS

E. E. PROFESSOR JOAO BAPTISTA DE BRITO

Diretor(a): Rita Marina Lapenta Jazantti

Nome do Projeto/Ação/Evento: Outubro Rosa

Objetivo do Projeto/Ação/Evento: Compartilhar informações e promover a conscientização sobre a doença; proporcionar maior acesso aos serviços de diagnóstico e de tratamento e contribuir para a redução da mortalidade, lembrando que o câncer de mama também atinge o público masculino.

Descrição do Projeto/Ação/Evento: Inicialmente foi feito um bate papo para saber dos estudantes o que sabiam a respeito do tema, onde foi anotado na lousa todos os conhecimentos que já obtinham.
Após esse momento, os alunos foram levados a sala do acessa para fazerem pesquisas mais rebruscada sobre o tema.
Os alunos tiveram a liberdade de criação do trabalho para posteriormente não somente exposto na própria escola, mas divulgado no instagran da escola para a divulgação do conhecimento, bem como do trabalho realizado.

Além disso, teve o momento da elaboração de painel para exposição exposição das atividades.

Data de realização: 06/10/2021

Público Alvo: Alunos dos 7ºs e 9ºs anos

Equipe Organizadora: Rosana de Cássia Ramos Fernandes

Quantidades de Participantes: 200

Impacto nos Resultados Educacionais da Escola: Aplicação das competências da BNCC de forma que o aluno, conheça, exercite a curiosidade conhecendo causas, expresse e compartilhe ideias, sentimentos, experiências, utilize recursos digitais, saiba argumentar sobre fatos, com o aprendizado, entenda a importância do autocuidado e exerça a empatia.

Parcerias Envolvidas:

Fotos

OUTUBRO
ROSA

Eduarda Lopes, 9°B. Professora Rosana - Tecnologia e inovação
Atenção! Estes fatores podem aumentar o risco de obter o câncer:
50+
Ter mais de 50 anos
Não ter tido filhos
Caso de câncer de mama na família (mãe ou pai, irmãos ou filhos as chances dobram)
Ter engravidado após os 30 anos
Consumir bebidas alcoólicas com frequência
Não ter amamentado
Obesidade e excesso de gordura abdominal, principalmente após a menopausa
Menopausa somente após os 55 anos
Sedentarismo
Ter tomado pílulas anticoncepcionais por muito tempo

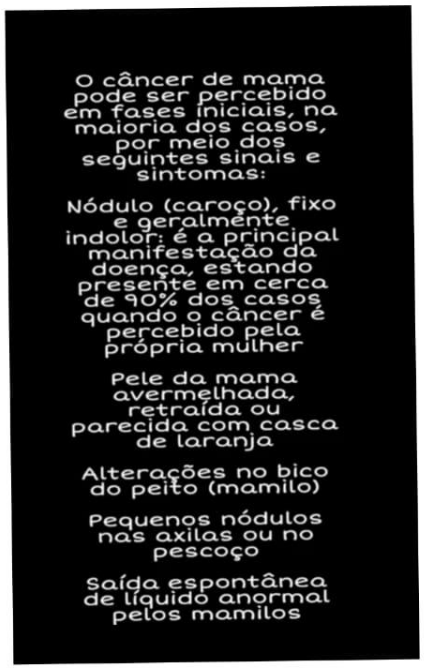
O câncer de mama pode ser percebido em fases iniciais, na maioria dos casos, por meio dos seguintes sinais e sintomas:
Nódulo (caroço), fixo e geralmente indolor: é a principal manifestação da doença, estando presente em cerca de 90% dos casos quando o câncer é percebido pela própria mulher
Pele da mama avermelhada, retraída ou parecida com casca de laranja
Alterações no bico do peito (mamilo)
Pequenos nódulos nas axilas ou no pescoço
Saída espontânea de líquido anormal pelos mamilos

Uma das doenças mais comuns nas mulheres é o Câncer de mama.

Outubro Rosa
Alice, Julia, Ágatta, Sophia, Ana clara, kauanny Azevedo, Miguel

DE LENÇO OU COROA TODAS AS MULHERES SÃO VENCEDORAS!
Outubro
Mas vamos lutar Com o Outubro Rosa

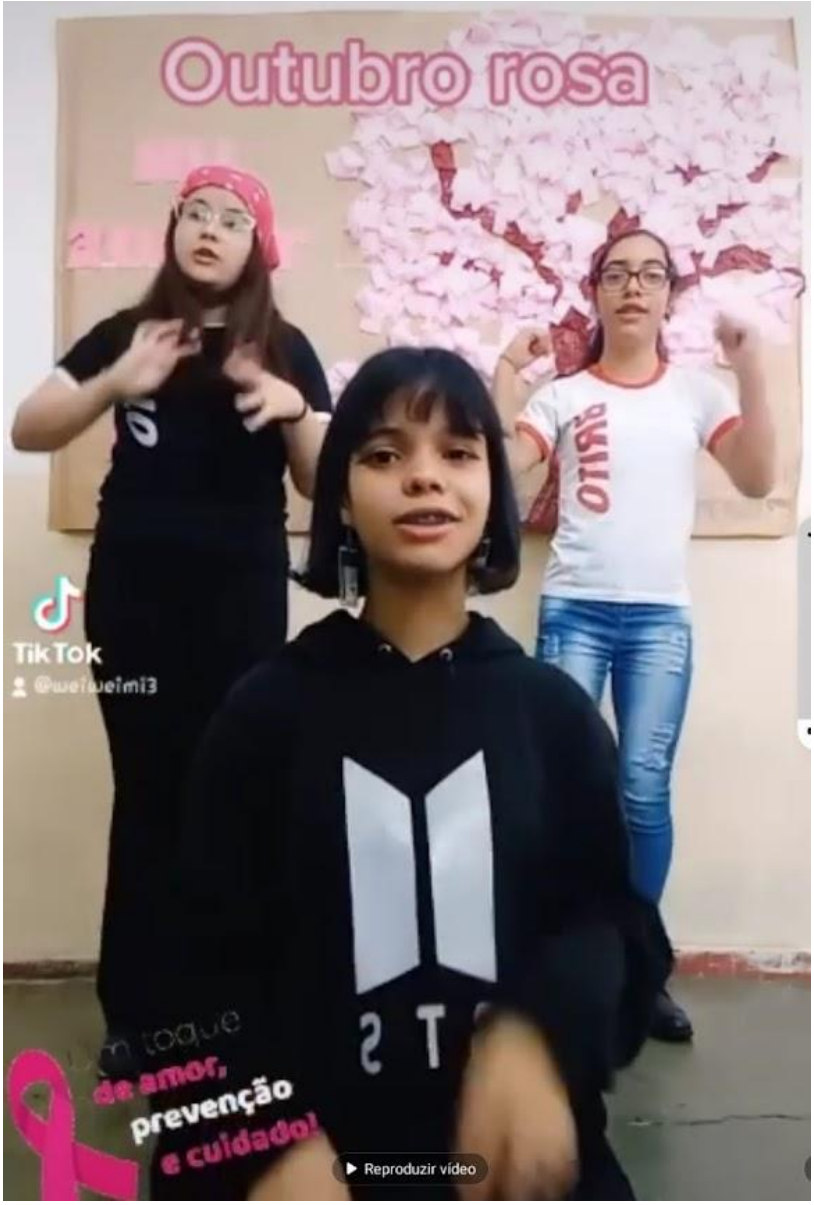

Arquivo recebido em: 10/11/2021 10:54:53