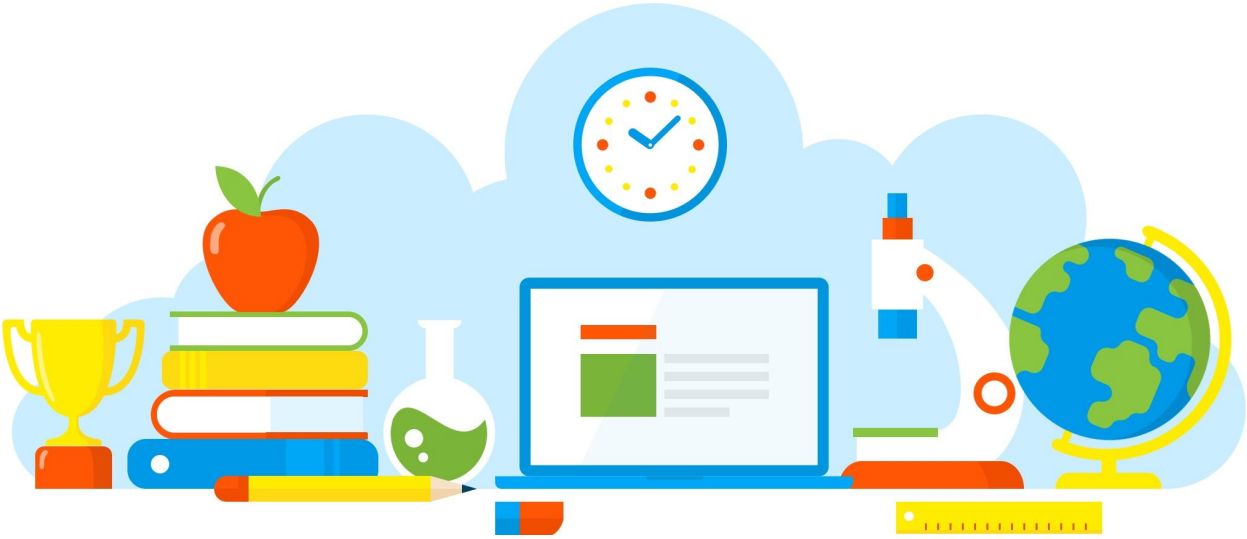

DIVULGAÇÃO DE BOAS PRÁTICAS

E. E. PROFESSOR JOAO BAPTISTA DE BRITO

Semana da gentileza

Diretoria de Ensino - Região Osasco

09/11/2021

Rua Geraldo Moran, 271 – Jd. Umuarama – Osasco-SP – CEP: 06030-060
Tel.: 2284-8100 - e-mail deosc@educacao.sp.gov.br

DIVULGAÇÃO DE BOAS PRÁTICAS

E. E. PROFESSOR JOAO BAPTISTA DE BRITO

Diretor(a): Rita Marina L. Janzanti

Nome do Projeto/Ação/Evento: Semana da gentileza

Objetivo do Projeto/Ação/Evento: Despertar nos estudantes a importância do desenvolvimento de atitudes gentis na escola para uma convivência de respeito e harmonia entre toda a comunidade escolar.

Descrição do Projeto/Ação/Evento: Os estudantes socializaram entre eles suas experiências de atos de gentileza no dia a dia de cada um, depois confeccionaram cartazes com frases sobre a gentileza. Foram montados três painéis com as respectivas frases que foram afixados em alguns ambientes da escola. Também montaram lembrancinhas que foram entregues para os funcionários da escola.

Data de realização: 09/11/2021

Público Alvo: Alunos e professores

Equipe Organizadora: Profª.Mara Regina Senna/Ezilda O. Alves, alunos dos 7 anos e 8 anos

Quantidades de Participantes: 60

Impacto nos Resultados Educacionais da Escola: Os estudantes poderão perceber que a gentileza possui a capacidade de transformar ambientes e pessoas e assim beneficiar a todos. Através de valores como esse podemos vivenciar a solidariedade e a empatia em todo o ambiente escolar.

Parcerias Envolvidas: Não se aplica.

Fotos

STRENGTH
Detroit
M·Y·S·T·E·R·Y

Arquivo recebido em: 10/11/2021 08:55:14