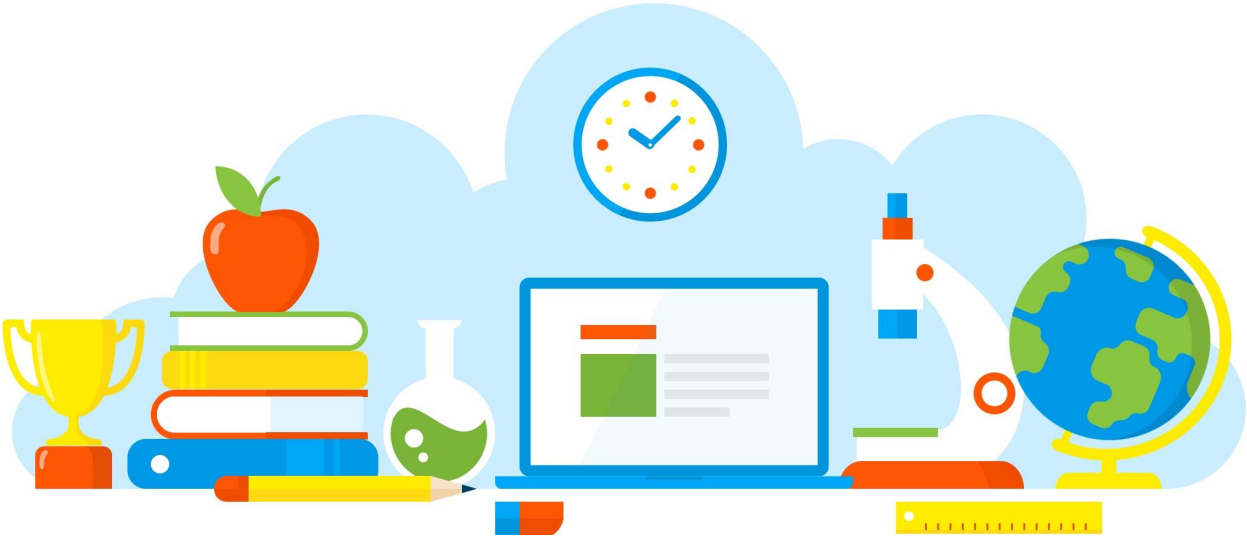

DIVULGAÇÃO DE BOAS PRÁTICAS

E. E. PROFESSOR JOAO BAPTISTA DE BRITO

Acolhimento - Volta 100% presencial

Diretoria de Ensino - Região Osasco

03/11/2021

Rua Geraldo Moran, 271 – Jd. Umuarama – Osasco-SP – CEP: 06030-060
Tel.: 2284-8100 - e-mail deosc@educacao.sp.gov.br

DIVULGAÇÃO DE BOAS PRÁTICAS

E. E. PROFESSOR JOAO BAPTISTA DE BRITO

Diretor(a): Rita Marina Lapenta Jazantti

Nome do Projeto/Ação/Evento: Acolhimento - Volta 100% presencial

Objetivo do Projeto/Ação/Evento: Acolher os estudantes e promover a integração dos alunos com suas devidas turmas

Descrição do Projeto/Ação/Evento: Munidos de imagens com frases inspiradoras e motivadoras durante a primeira aula do dia: 03/11/21 a qual marca o retorno dos estudantes de forma 100% presencial após um longo período de isolamento e restrições devido a pandemia de COVID-19 os professores mobilizaram os estudantes para que um de cada vez pudessem ler uma das frases e posteriormente entrega-la para um colega da turma gerando um ciclo de leituras e compartilhamentos de mensagens promovendo a interação e a participação coletuva dos estudantes.

Data de realização: 03/11/2021

Público Alvo: Estudantes do 7ºano

Equipe Organizadora: Professores: Elivelton, Rosana e Suzete

Quantidades de Participantes: 100

Impacto nos Resultados Educacionais da Escola: A atividade em questão pode promover a socialização e o acolhimento dos estudantes quebrando o nervossismo e o medo que porventura alguns ainda poderiam carregar consigo mediante a reintegração de todos os estudantes juntos na mesma sala de aula possibilitando a construção de um ambiente mais harmonioso e acolhedor.

Parcerias Envolvidas:

Fotos

VOCÊ É A PROTAGONISTA
DA SUA VIDA
SE
CUIDE !

- Alegre
- Feliz
ALMOÇO

Arquivo recebido em: 07/11/2021 11:53:03