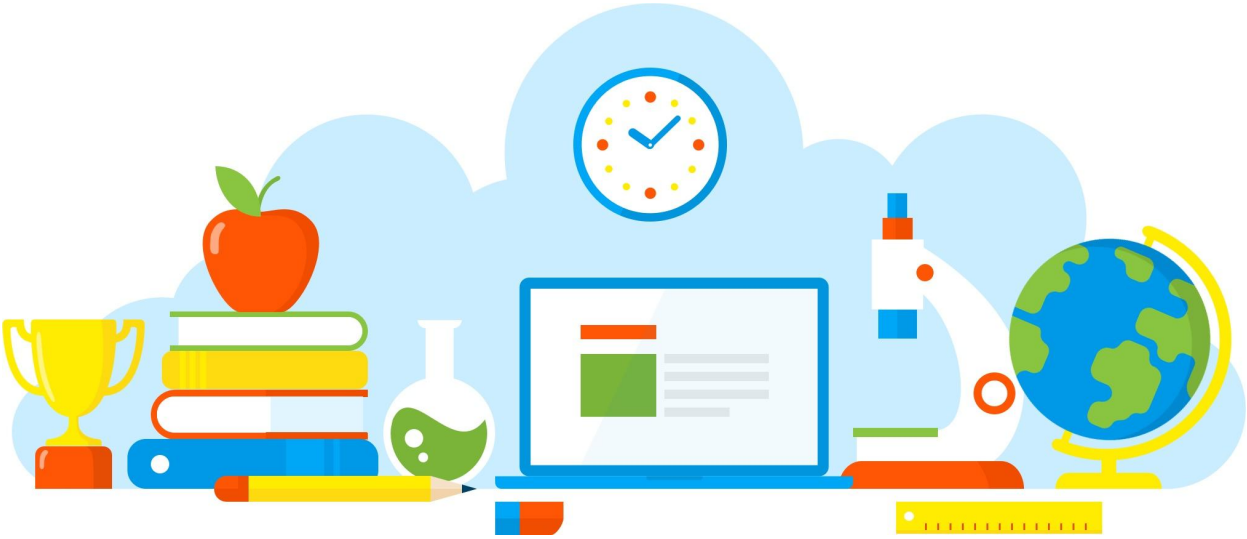

DIVULGAÇÃO DE BOAS PRÁTICAS

E. E. PROFESSOR JOAO BAPTISTA DE BRITO

Práticas experimentais: Gravidez na adolescência e métodos contraceptivos

Diretoria de Ensino - Região Osasco

Rua Geraldo Moran, 271 – Jd. Umuarama – Osasco-SP – CEP: 06030-060
Tel.: 2284-8100 - e-mail deosc@educacao.sp.gov.br

20/09/2021

DIVULGAÇÃO DE BOAS PRÁTICAS

E. E. PROFESSOR JOAO BAPTISTA DE BRITO

Diretor(a): Rita Marina L. Janzanti

Nome do Projeto/Ação/Evento: Práticas experimentais: Gravidez na adolescência e métodos contraceptivos

Objetivo do Projeto/Ação/Evento: Comparar o modo de ação e efiácia dos diversos métodos contraceptivos e justificar a necessidade de compartilhar a responsabilidade na escolha e na utilização do método mais adequado.
A intenção é fazer com que os estudantes compreendam a responsabilidade diante de uma gravidez na adolescência e suas consequências para suas vidas.

Descrição do Projeto/Ação/Evento: Os estudantes finalizaram e realizaram seminários com uso de cartazes e power point.

Data de realização: 20/09/2021

Público Alvo: 8ª anos

Equipe Organizadora: Professoras Mara Regina Sena/ Ezilda O. Alves

Quantidades de Participantes: 20

Impacto nos Resultados Educacionais da Escola: Sensibilização, informação e conscientização sobre os temas abordados.

Parcerias Envolvidas:

Fotos

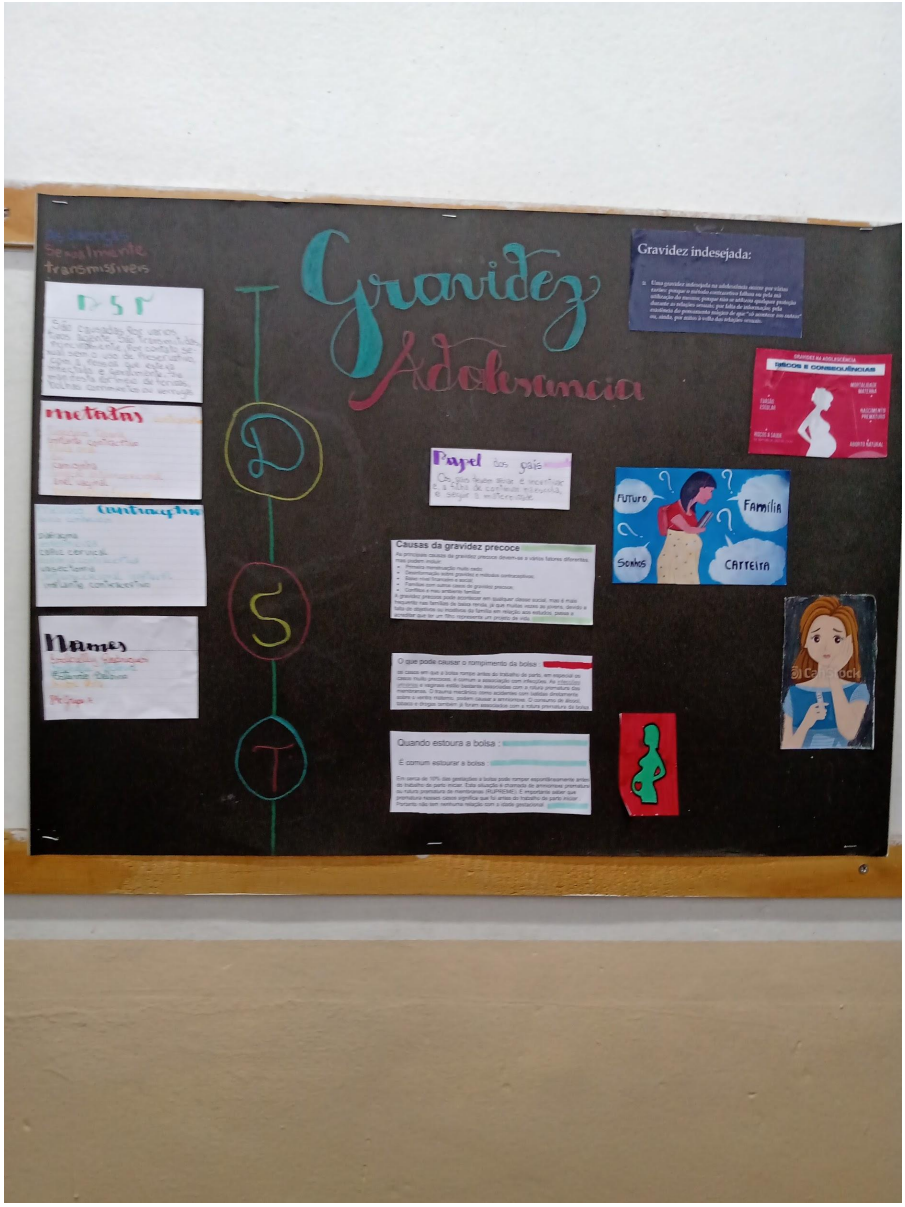
Gravidez
Adolescencia
Gravidez indesejada:
DSP
metodos
contracepção
Names
Papel dos pais
Causas da gravidez precoce
O que pode causar o rompimento da bolsa
Quando estoura a bolsa
FUTURO
Família
Sonhos
CARREIRA

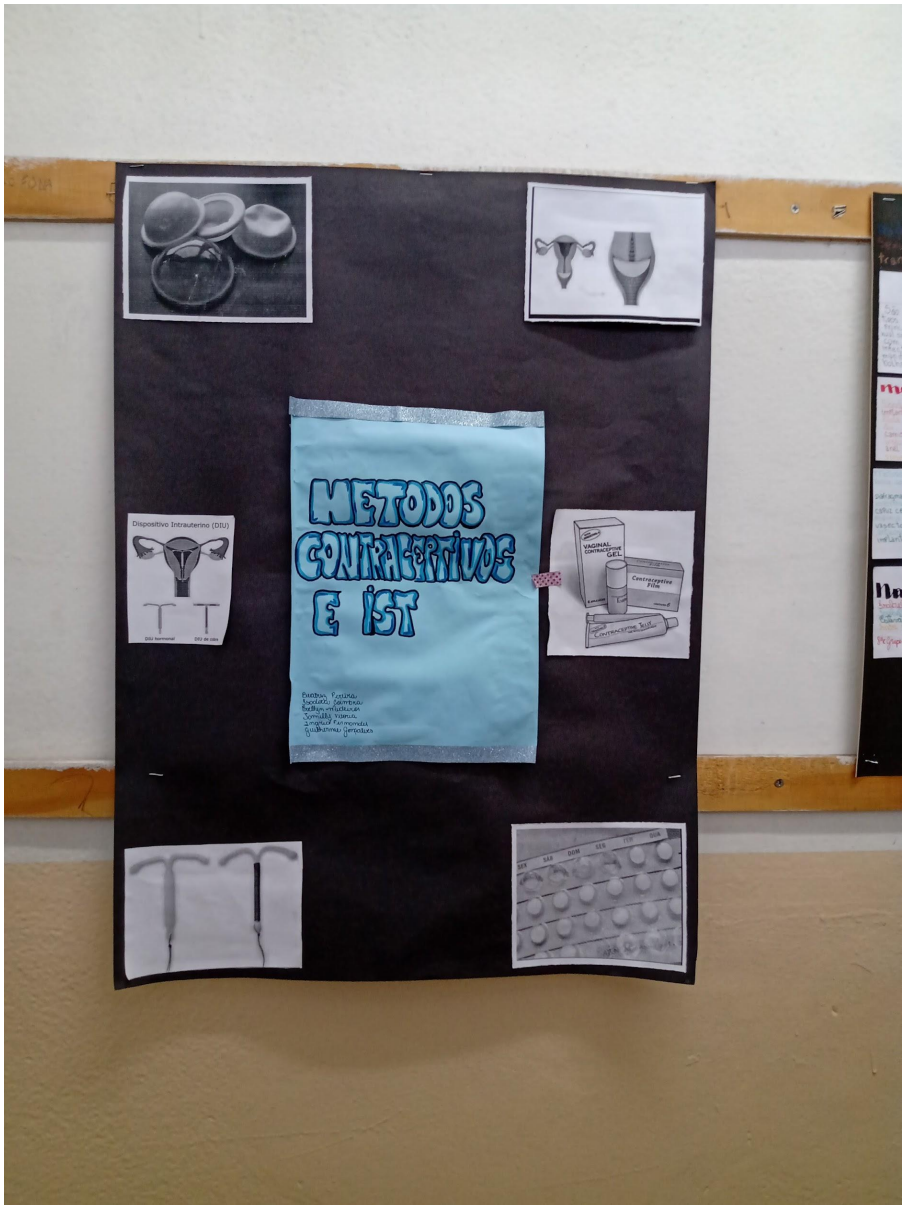
METODOS
CONTRACEPTIVOS
E IST
Dispositivo Intrauterino (DIU)
DIU hormonal
DIU de cobre
VAGINAL CONTRACEPTIVE GEL
Contraceptive Pills
Contraceptive Tablet

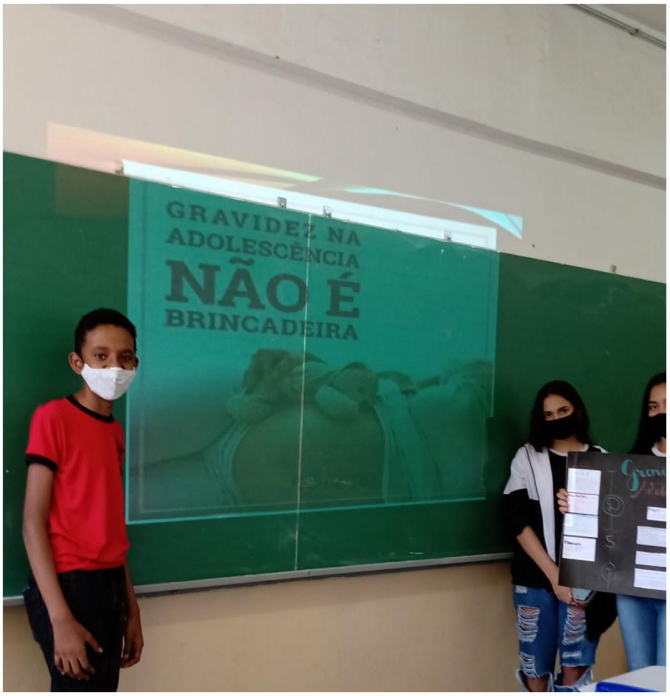

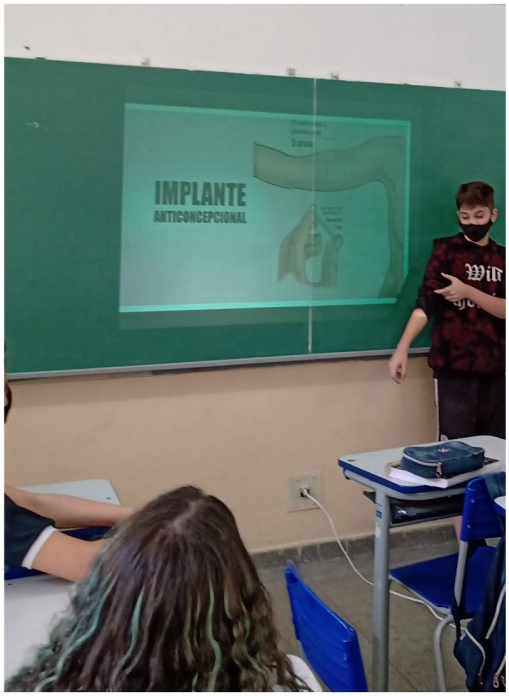

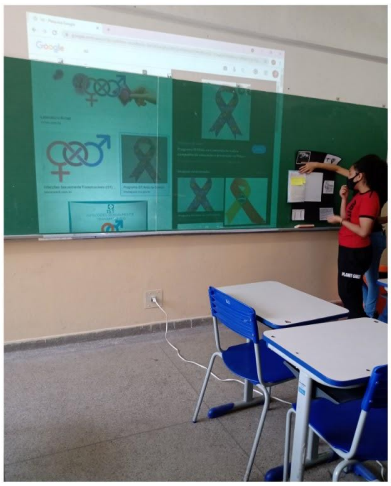

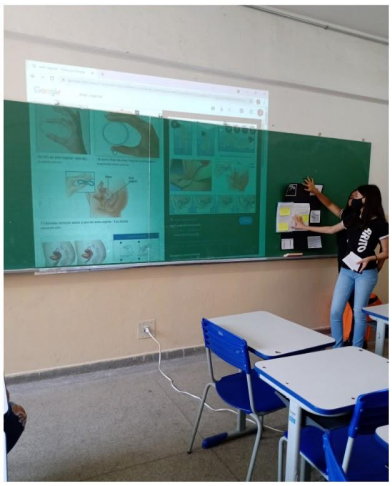

Arquivo recebido em: 04/11/2021 22:37:06