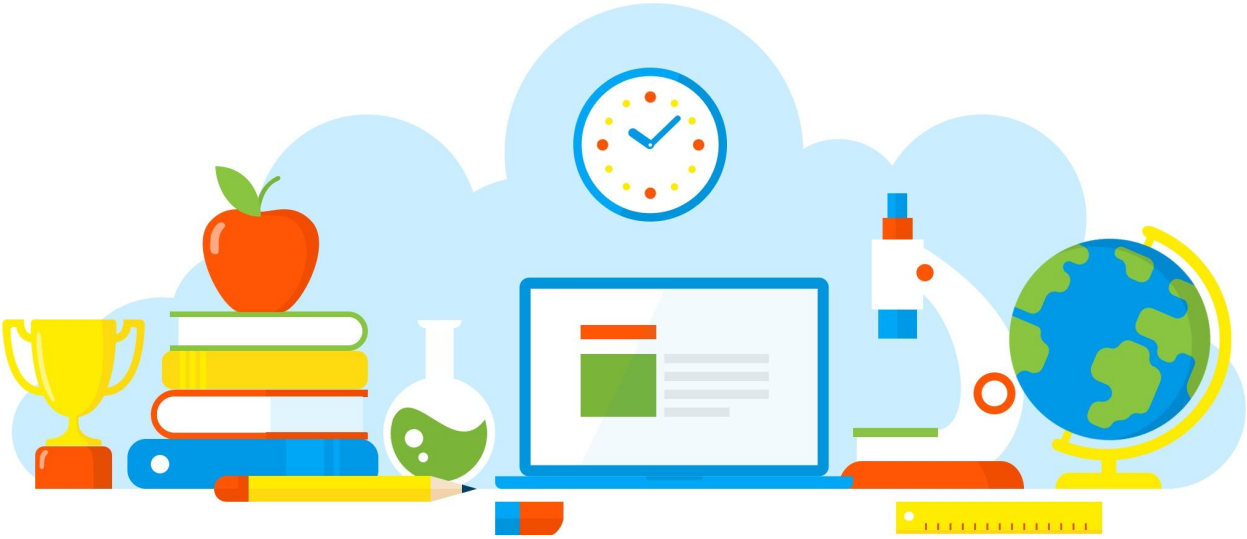

DIVULGAÇÃO DE BOAS PRÁTICAS

E. E. PROFESSOR FRANCISCO CASABONA

OUTUBRO ROSA

Diretoria de Ensino - Região Osasco

27/10/2021

Rua Geraldo Moran, 271 – Jd. Umuarama – Osasco-SP – CEP: 06030-060
Tel.: 2284-8100 - e-mail deosc@educacao.sp.gov.br

DIVULGAÇÃO DE BOAS PRÁTICAS

E. E. PROFESSOR FRANCISCO CASABONA

Diretor(a): Simone

Nome do Projeto/Ação/Evento: OUTUBRO ROSA

Objetivo do Projeto/Ação/Evento: Conscientizar as mulheres com relação ao câncer de mama.

Descrição do Projeto/Ação/Evento: Mural feito na escola e divulgado nas redes sociais a fim de que procurem seu ginecologista periodicamente e realizem os exames de prevenção.

Data de realização: 27/10/2021

Público Alvo: Alunos, Professores e Comunidade.

Equipe Organizadora: Gestão Escola / PAC

Quantidades de Participantes: 4

Impacto nos Resultados Educacionais da Escola: Faz parte da educação escolar conversar com as alunas sobre este tema tão importante para a saúde feminina.

Parcerias Envolvidas:

Fotos

Arquivo recebido em: 22/11/2021 11:09:32