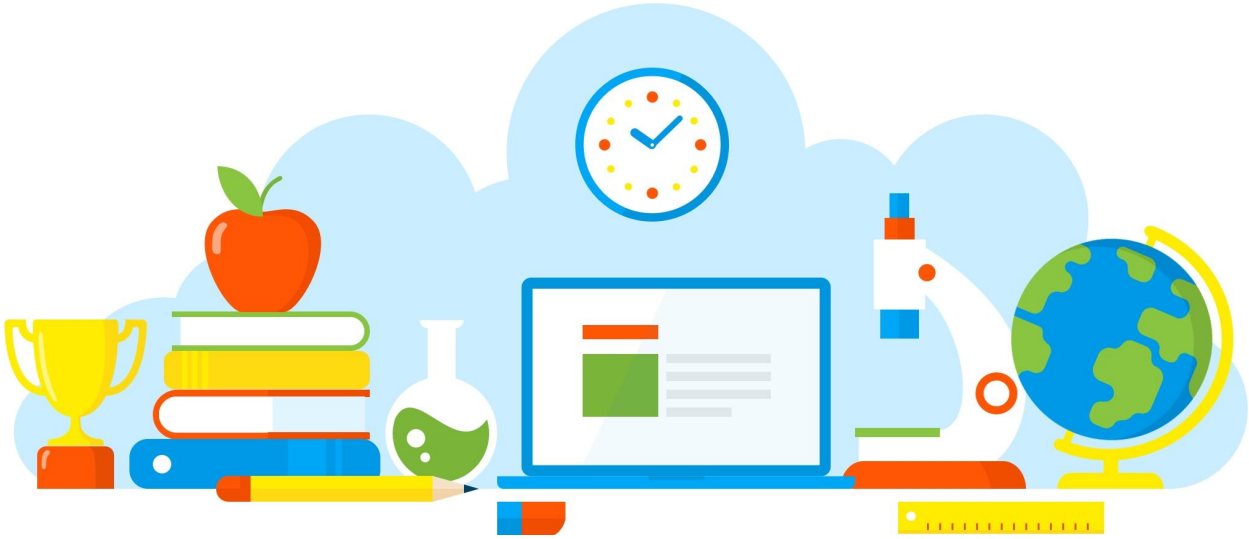

DIVULGAÇÃO DE BOAS PRÁTICAS

E. E. PROFESSOR FRANCISCO CASABONA

BIOMA E ECOSSISTEMAS - 1ª SÉRIE C

Diretoria de Ensino - Região Osasco

25/10/2021

Rua Geraldo Moran, 271 – Jd. Umuarama – Osasco-SP – CEP: 06030-060
Tel.: 2284-8100 - e-mail deosc@educacao.sp.gov.br

DIVULGAÇÃO DE BOAS PRÁTICAS

E. E. PROFESSOR FRANCISCO CASABONA

Diretor(a): Simone

Nome do Projeto/Ação/Evento: BIOMA E ECOSSISTEMAS - 1ª SÉRIE C

Objetivo do Projeto/Ação/Evento: Reforçar o aprendizado sobre os assuntos.

Descrição do Projeto/Ação/Evento: Os alunos fizeram trabalhos em maquetes para aprender de forma lúdica um pouco mais sobre estes assuntos importantes.

Data de realização: 25/10/2021

Público Alvo: Alunos.

Equipe Organizadora: Prof. Priscila

Quantidades de Participantes: 30

Impacto nos Resultados Educacionais da Escola: As maquetes auxiliam de forma lúdica o aprendizado de todo tema que é proposto e os alunos se dedicam para

apresentar trabalhos simples, mas eficientes. Além disso, essas maquetes podem ser expostas na escola para que todos vejam.

Parcerias Envolvidas:

Fotos

Floresta de Araucária
Professora Priscila-Biologia
Ana Clara Oliveira Silva 1ºC
25/10/21

Arquivo recebido em: 22/11/2021 11:03:14