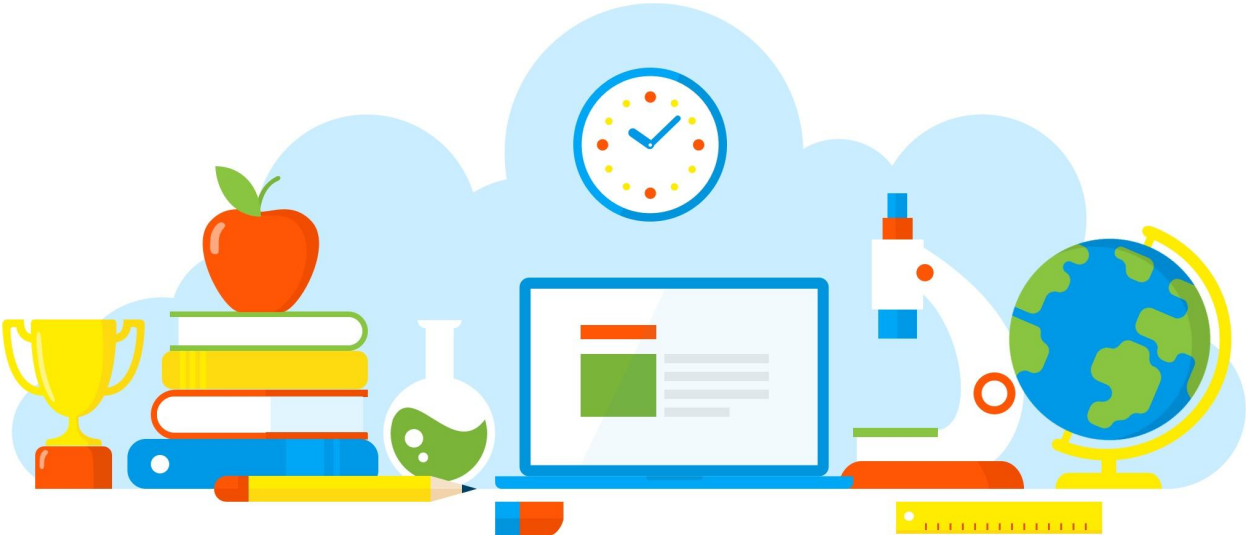

# DIVULGAÇÃO DE BOAS PRÁTICAS

## E. E. PROFESSOR FRANCISCO CASABONA

### REUNIÃO - MMR E GESTÃO INTEGRADA

Diretoria de Ensino - Região Osasco

19/10/2021

Rua Geraldo Moran, 271 – Jd. Umuarama – Osasco-SP – CEP: 06030-060
Tel.: 2284-8100 - e-mail deosc@educacao.sp.gov.br

# DIVULGAÇÃO DE BOAS PRÁTICAS

# E. E. PROFESSOR FRANCISCO CASABONA

**Diretor(a):** Simone

**Nome do Projeto/Ação/Evento:** REUNIÃO - MMR E GESTÃO INTEGRADA

**Objetivo do Projeto/Ação/Evento:** Acompanhar resultados e apontar melhorias para o desenvolvimento dos alunos de nossa escola.

**Descrição do Projeto/Ação/Evento:** Aconteceu na terça-feira, dia 19/10/2021 com a participação da Supervisão da D.E., PCAE, Gestão Escolar, Professores, Membros do Administrativo e alguns alunos para acompanhar resultados obtidos anteriormente e apontar melhorias para o desenvolvimento dos alunos de nossa escola.

**Data de realização:** 19/10/2021

**Público Alvo:** Supervisão da D.E., PCAE, Gestão Escolar, Professores, Membros do Administrativo e alguns alunos.

**Equipe Organizadora:** Gestão Escolar.

**Quantidades de Participantes:** 30

**Impacto nos Resultados Educacionais da Escola:** Este trabalho possibilita analisar nossos resultados no decorrer dos bimestres a fim de realizarmos adaptações e melhorias sempre necessárias para alcançarmos uma educação de mais excelência.

**Parcerias Envolvidas:** PCAE, PAC e Supervisão da Diretoria de Osasco

## Fotos

Arquivo recebido em: 18/11/2021 11:42:11