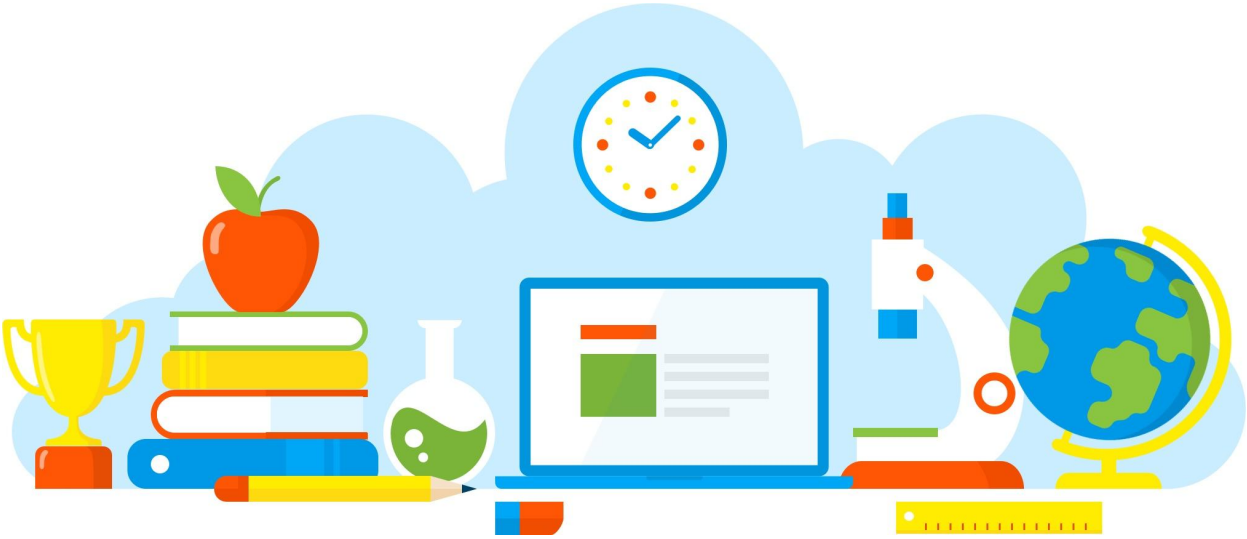

DIVULGAÇÃO DE BOAS PRÁTICAS

E. E. PROFESSOR FRANCISCO CASABONA

RESGATE DAS MÍDIAS SOCIAIS DA ESCOLA - FACEBOOK E INSTAGRAM

Diretoria de Ensino - Região Osasco

Rua Geraldo Moran, 271 – Jd. Umuarama – Osasco-SP – CEP: 06030-060
Tel.: 2284-8100 - e-mail deosc@educacao.sp.gov.br

05/10/2021

DIVULGAÇÃO DE BOAS PRÁTICAS

E. E. PROFESSOR FRANCISCO CASABONA

Diretor(a): Simone

Nome do Projeto/Ação/Evento: RESGATE DAS MÍDIAS SOCIAIS DA ESCOLA - FACEBOOK E INSTAGRAM

Objetivo do Projeto/Ação/Evento: Resgatar as mídias sociais da escola para divulgação dos eventos, trabalhos, atividades, comunicados e outras informações importantes para a interação da escola.

Descrição do Projeto/Ação/Evento: As mídias sociais como: FACEBOOK E INSTAGRAM são de extrema importância em nossos tempos atuais e tecnológicos. Desde o resgate realizado de forma voluntária, pela PAC e Prof. Daniela Menegassi, a interação dos membros da escola com ex e atuais alunos, responsáveis e a vizinhança do bairro está melhorando a cada nova postagem. Também é um canal de perguntas e respostas via mensagem, além do Whatsapp.

Data de realização: 05/10/2021

Público Alvo: Alunos, Professores e Colaboradores.

Equipe Organizadora: PAC e Prof. Daniela Menegassi com apoio da Gestão Escolar.

Quantidades de Participantes: 0

Impacto nos Resultados Educacionais da Escola: Uma escola atualizada precisa manter este link com seus alunos, responsáveis, ex-alunos e comunidade porque as informações são postadas com registros de fotos atualmente e a interação que está ocorrendo por meio dos comentários postados é prova de que as mídias sociais são muito importantes para manter viva a vida de nossa escola.

Facebook:
https://web.facebook.com/escolafranciscocasabona

Instagram:
https://www.instagram.com/escolafranciscocasabona/

Parcerias Envolvidas: Gestão Escolar e Professores.

Fotos

Arquivo recebido em: 18/11/2021 10:43:43