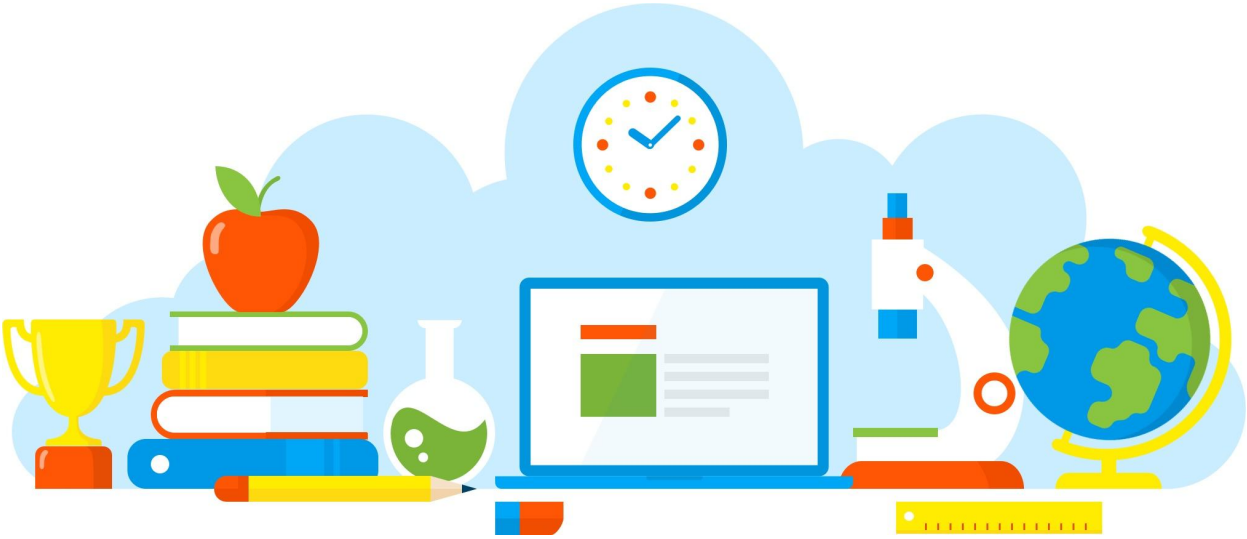

DIVULGAÇÃO DE BOAS PRÁTICAS

E. E. PROFESSOR FERNANDO BUONADUCE

"Help For Life"

Diretoria de Ensino - Região Osasco

04/11/2021

Rua Geraldo Moran, 271 – Jd. Umuarama – Osasco-SP – CEP: 06030-060
Tel.: 2284-8100 - e-mail deosc@educacao.sp.gov.br

DIVULGAÇÃO DE BOAS PRÁTICAS

E. E. PROFESSOR FERNANDO BUONADUCE

Diretor(a): Renato Carlos

Nome do Projeto/Ação/Evento: "Help For Life"

Objetivo do Projeto/Ação/Evento: Promover diálogo e reflexão sobre saúde mental; ofertar práticas de Yoga; ofertar acolhimento com psicólogo.

Descrição do Projeto/Ação/Evento: Em parceria com a ONG "Espaço Ser", o evento foi dividido em 3 etapas: 1) Palestra sobre saúde mental e práticas de ioga; 2) Acolhimento com o psicólogo; 3) Palestra on-line de encerramento (ainda não foi realizada).

Data de realização: 04/11/2021

Público Alvo: Alunos / Professores / Funcionários / Comunidade

Equipe Organizadora: PC / Proatec / Vice / Direção / Mediação

Quantidades de Participantes: 95

Impacto nos Resultados Educacionais da Escola: Alto

Parcerias Envolvidas: ONG "Espaço Ser"

Fotos

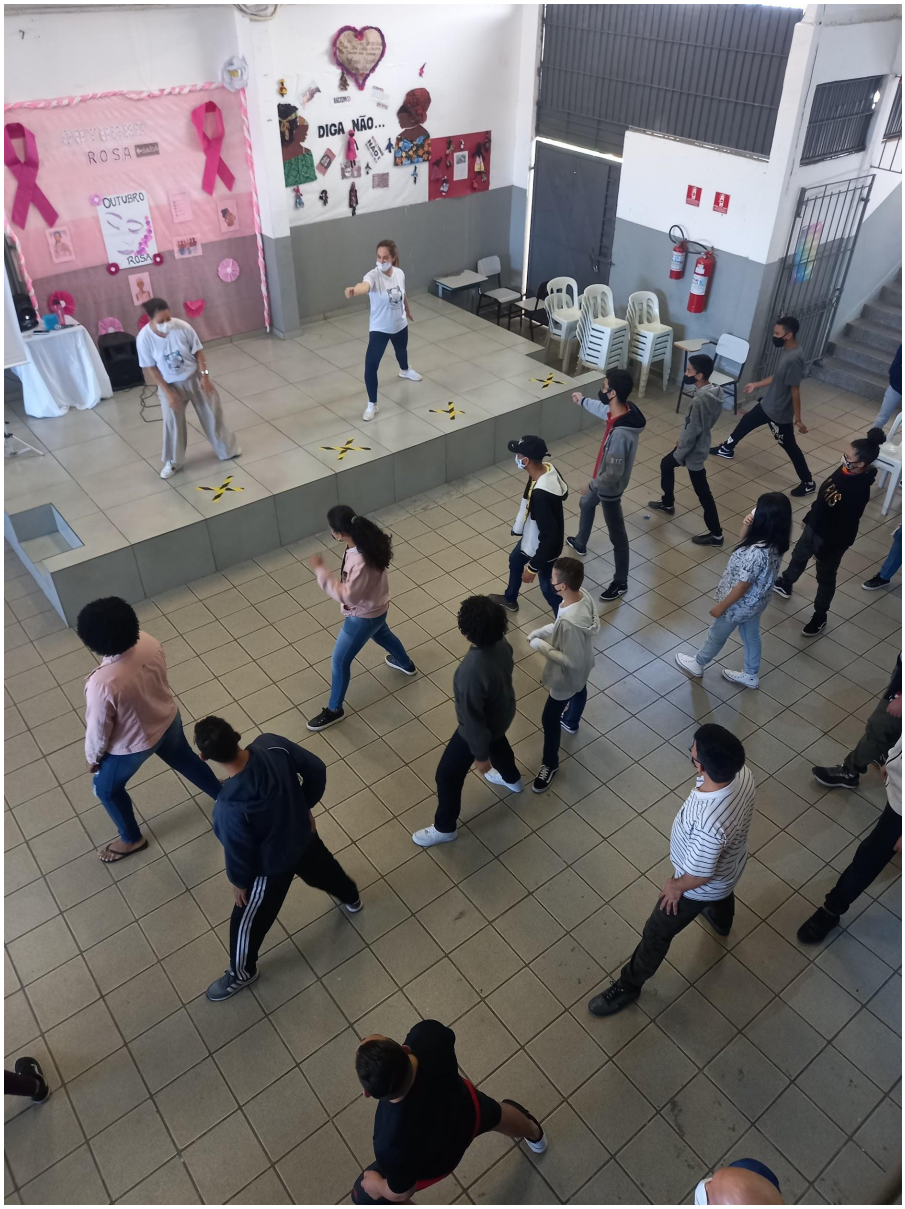
ROSA
OUTUBRO
ROSA
DIGA NÃO...

Arquivo recebido em: 08/11/2021 13:33:29