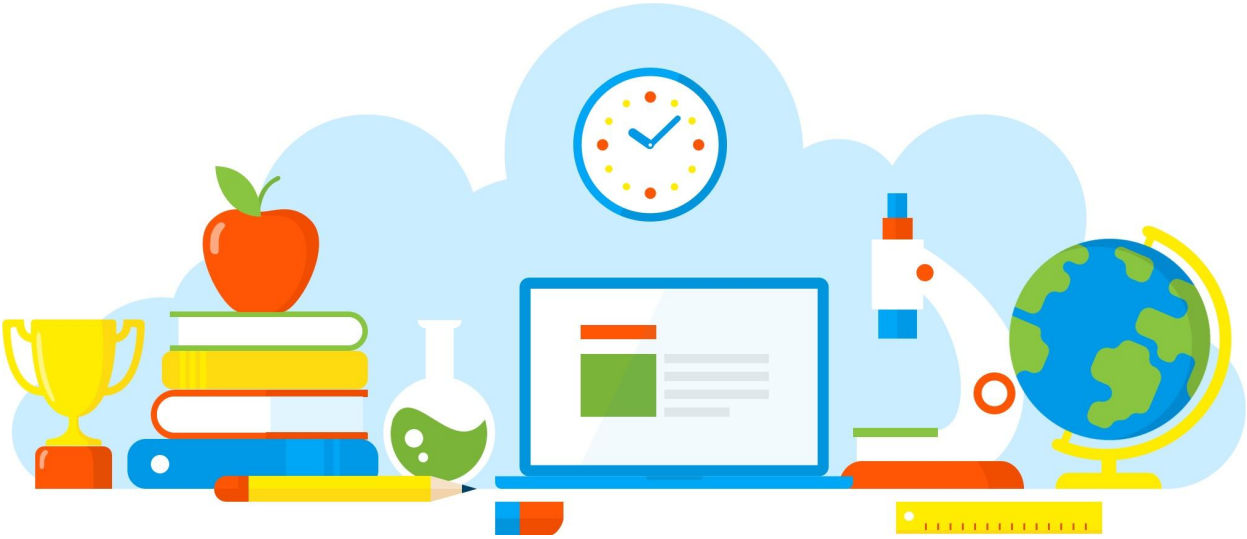

DIVULGAÇÃO DE BOAS PRÁTICAS

E. E. PROFESSOR FERNANDO BUONADUCE

Arte circense - Mágica

Diretoria de Ensino - Região Osasco

15/10/2021

Rua Geraldo Moran, 271 – Jd. Umuarama – Osasco-SP – CEP: 06030-060
Tel.: 2284-8100 - e-mail deosc@educacao.sp.gov.br

DIVULGAÇÃO DE BOAS PRÁTICAS

E. E. PROFESSOR FERNANDO BUONADUCE

Diretor(a): Renato Carlos

Nome do Projeto/Ação/Evento: Arte circense - Mágica

Objetivo do Projeto/Ação/Evento: Promover o conhecimento sobre a Arte circense; promover a interação com os estudantes.

Descrição do Projeto/Ação/Evento: O prof. Antônio Edgar conduziu uma sessão de mágicas, inspiradas na Arte circense. Ao final da apresentação, os truques foram revelados.

Data de realização: 15/10/2021

Público Alvo: Alunos / Professores / Funcionários

Equipe Organizadora: Professor de Arte

Quantidades de Participantes: 40

Impacto nos Resultados Educacionais da Escola: Alto

Parcerias Envolvidas:

Fotos

Arquivo recebido em: 08/11/2021 12:42:00