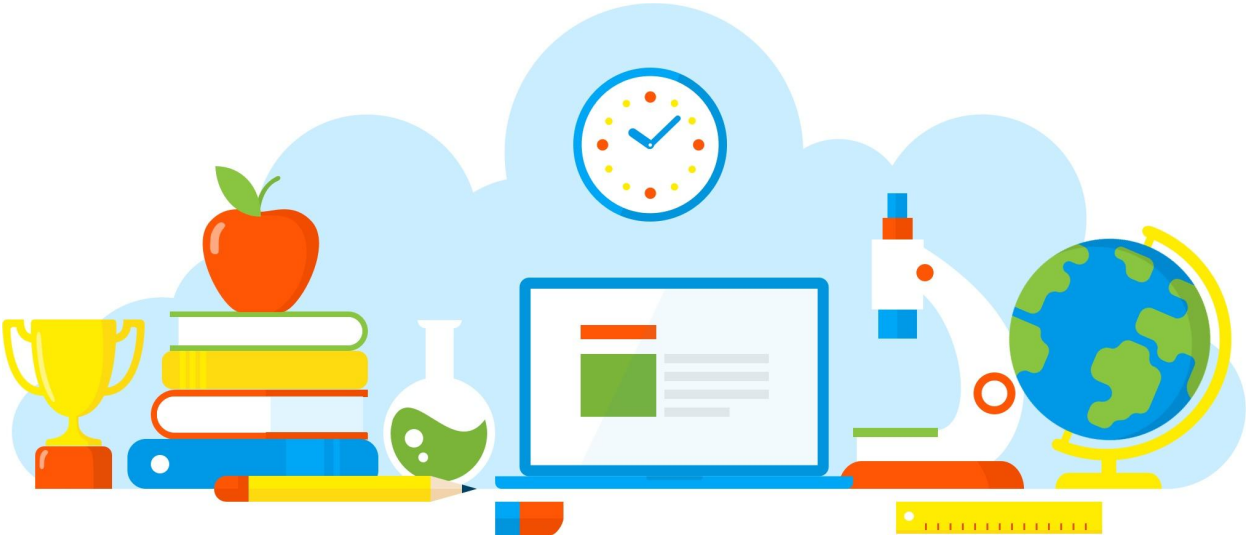

DIVULGAÇÃO DE BOAS PRÁTICAS

E. E. PROFESSOR ALCYR OLIVEIRA PORCIUNCULA

Alimentação Saudável

Diretoria de Ensino - Região Osasco

28/10/2021

Rua Geraldo Moran, 271 – Jd. Umuarama – Osasco-SP – CEP: 06030-060
Tel.: 2284-8100 - e-mail deosc@educacao.sp.gov.br

DIVULGAÇÃO DE BOAS PRÁTICAS

E. E. PROFESSOR ALCYR OLIVEIRA PORCIUNCULA

Diretor(a): Marinalva de Oliveira

Nome do Projeto/Ação/Evento: Alimentação Saudável

Objetivo do Projeto/Ação/Evento: Incentivar o consumo da alimentação que é servida na escola.

Descrição do Projeto/Ação/Evento: As refeições oferecidas são elaboradas e acompanhadas por nutricionistas, os alimentos são de ótima qualidade, as cozinheiras são caprichosas e estão sempre oferecendo um cardápio rico e com várias opções.

Data de realização: 28/10/2021

Público Alvo: Alunos dos três períodos

Equipe Organizadora: Vice- Diretoras (Edineuda Ferreira Carvalho e Lúcia de Fátima Souza) responsáveis pela Merenda- Cozinheiras Sra Ivete e Erika.

Quantidades de Participantes: 400

Impacto nos Resultados Educacionais da Escola: A alimentação adequada contribui na melhoria da saúde física e mental dos estudantes.

Parcerias Envolvidas: Empresa Responsável pela Merenda. Nutricionista Thaís.

Fotos

Arquivo recebido em: 04/11/2021 17:04:49