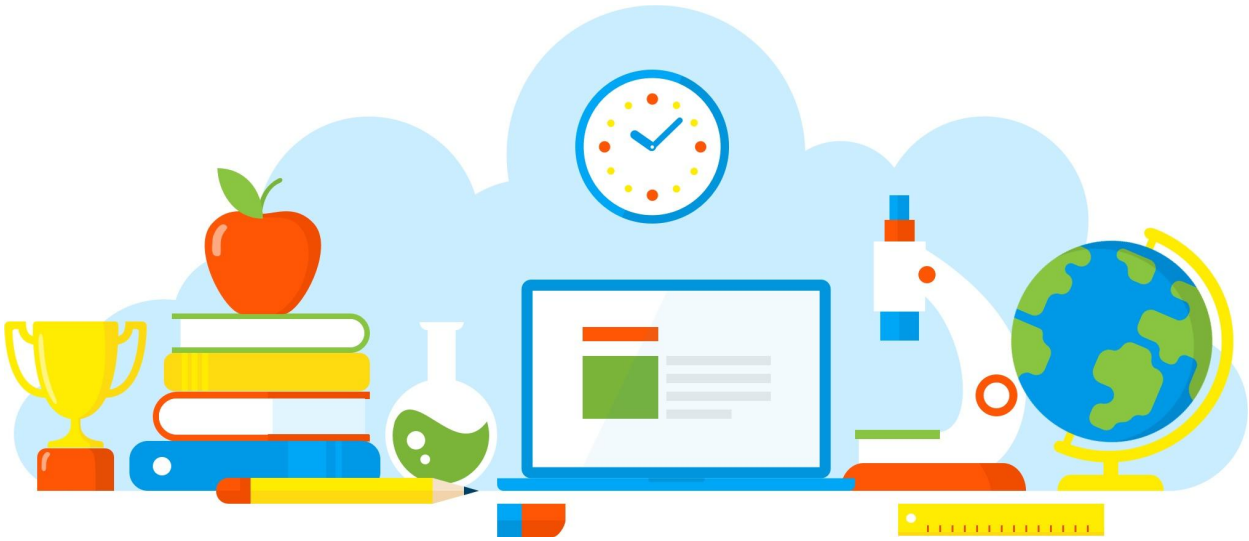

DIVULGAÇÃO DE BOAS PRÁTICAS

E. E. MAJOR TELMO COELHO FILHO

Compartilhando leitura/ Criando ambiente

Diretoria de Ensino - Região Osasco

25/10/2021

Rua Geraldo Moran, 271 – Jd. Umuarama – Osasco-SP – CEP: 06030-060
Tel.: 2284-8100 - e-mail deosc@educacao.sp.gov.br

DIVULGAÇÃO DE BOAS PRÁTICAS

E. E. MAJOR TELMO COELHO FILHO

Diretor(a): Eduardo Pais

Nome do Projeto/Ação/Evento: Compartilhando leitura/ Criando ambiente

Objetivo do Projeto/Ação/Evento: Estimular a leitura, criando um ambiente agradável.

Descrição do Projeto/Ação/Evento: O aluno tem um ambiente agradável para ler e também a liberdade de levar o livro que interessar. Ao fim da leitura ele devolve.

Data de realização: 25/10/2021

Público Alvo: Alunos e professores

Equipe Organizadora: Professora de Arte Solange e de Língua portuguesa Sandra Paião

Quantidades de Participantes: 1800

Impacto nos Resultados Educacionais da Escola: Interesse pela leitura de clássicos literários

Parcerias Envolvidas: Coordenação

Fotos

Rua Geraldo Moran, 271 – Jd. Umuarama – Osasco-SP – CEP: 06030-060
Tel.: 2284-8100 - e-mail deosc@educacao.sp.gov.br

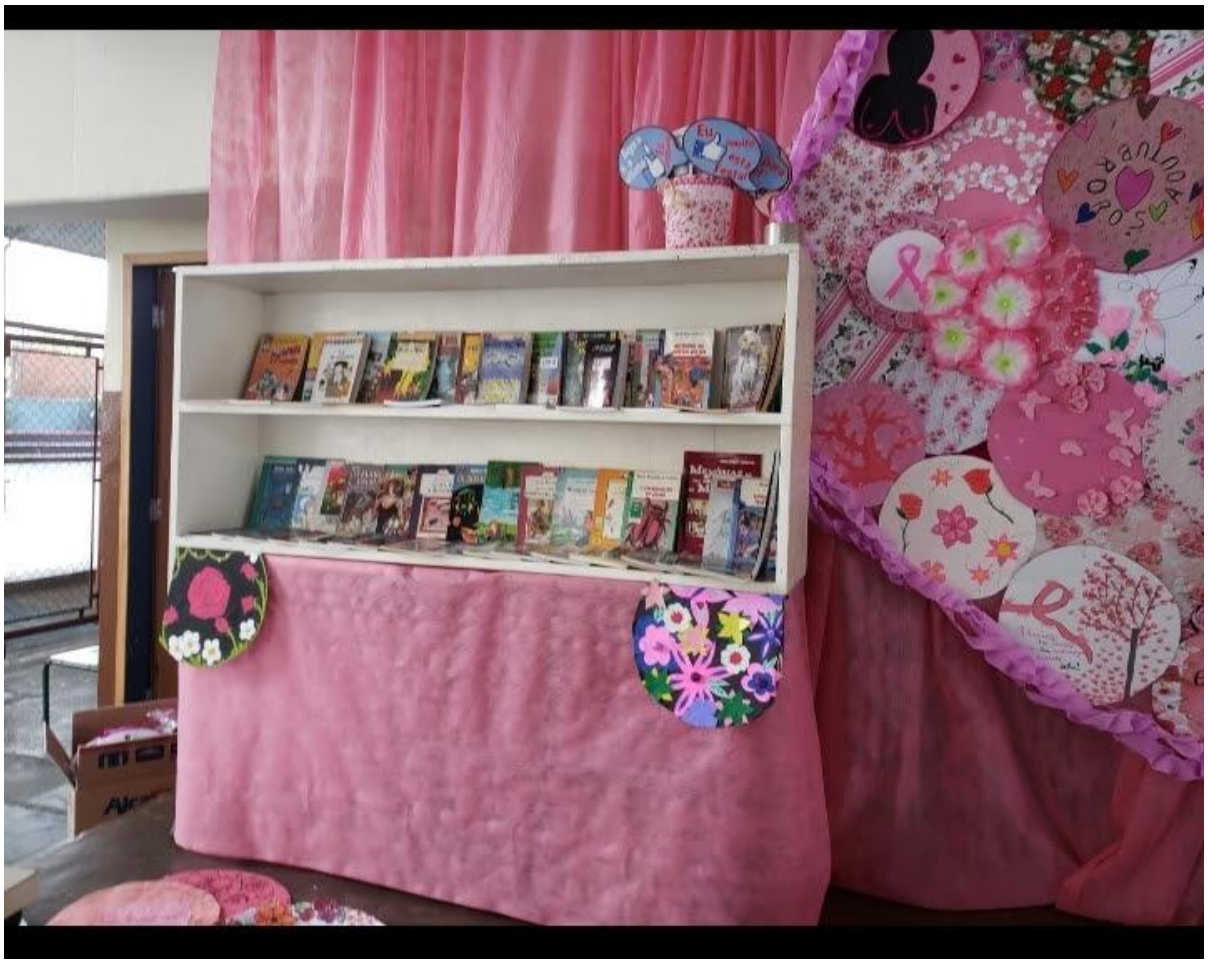

Arquivo recebido em: 30/10/2021 20:26:35