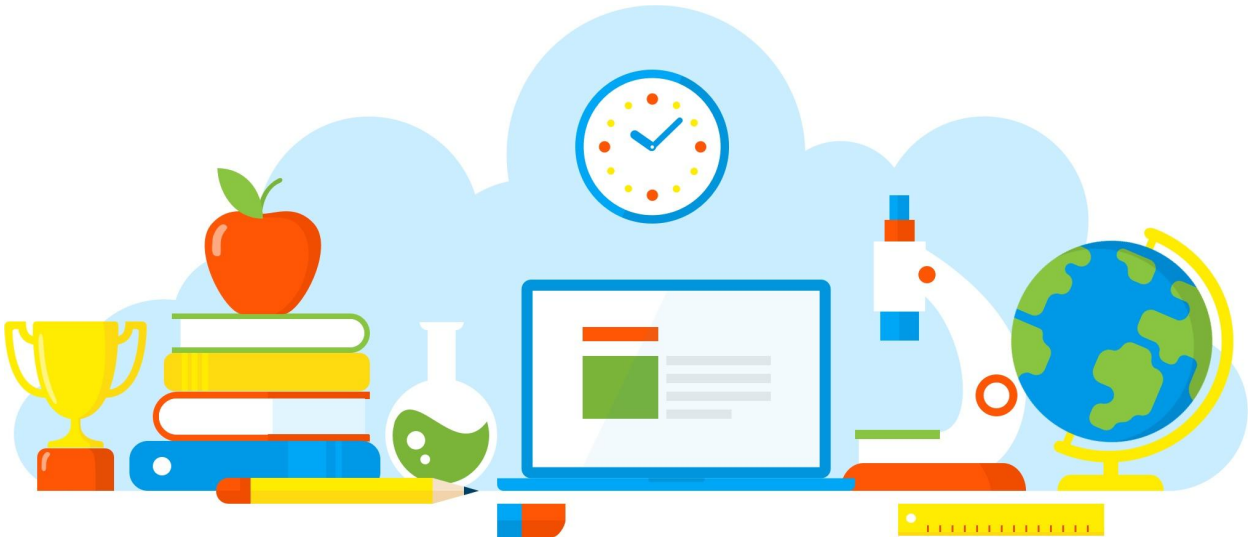

DIVULGAÇÃO DE BOAS PRÁTICAS

E. E. MAJOR TELMO COELHO FILHO

Desfile da diversidade

Diretoria de Ensino - Região Osasco

19/11/2021

Rua Geraldo Moran, 271 – Jd. Umuarama – Osasco-SP – CEP: 06030-060
Tel.: 2284-8100 - e-mail deosc@educacao.sp.gov.br

DIVULGAÇÃO DE BOAS PRÁTICAS

E. E. MAJOR TELMO COELHO FILHO

Diretor(a): Eduardo Pais

Nome do Projeto/Ação/Evento: Desfile da diversidade

Objetivo do Projeto/Ação/Evento: Reconhecer a diversidade existente em nosso país e consequentemente em nossa escola.

Descrição do Projeto/Ação/Evento: Exaltar as influências culturais que temos em nosso país.

Data de realização: 19/11/2021

Público Alvo: Alunos e professores

Equipe Organizadora: Professora Sandra Paião

Quantidades de Participantes: 50

Impacto nos Resultados Educacionais da Escola: Reflexão sobre nossas diferenças e respeito ao próximo.

Parcerias Envolvidas: Professores do período Manhã, Direção e coordenação.

Fotos

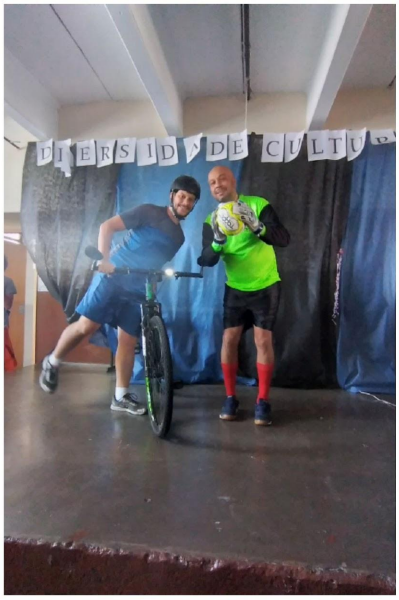

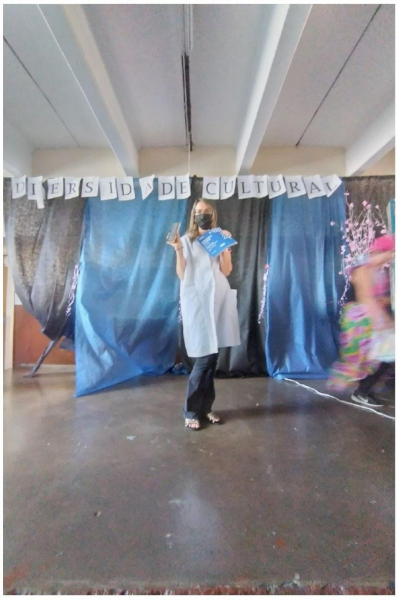

Rua Geraldo Moran, 271 – Jd. Umuarama – Osasco-SP – CEP: 06030-060
Tel.: 2284-8100 - e-mail deosc@educacao.sp.gov.br

Arquivo recebido em: 25/11/2021 19:50:20