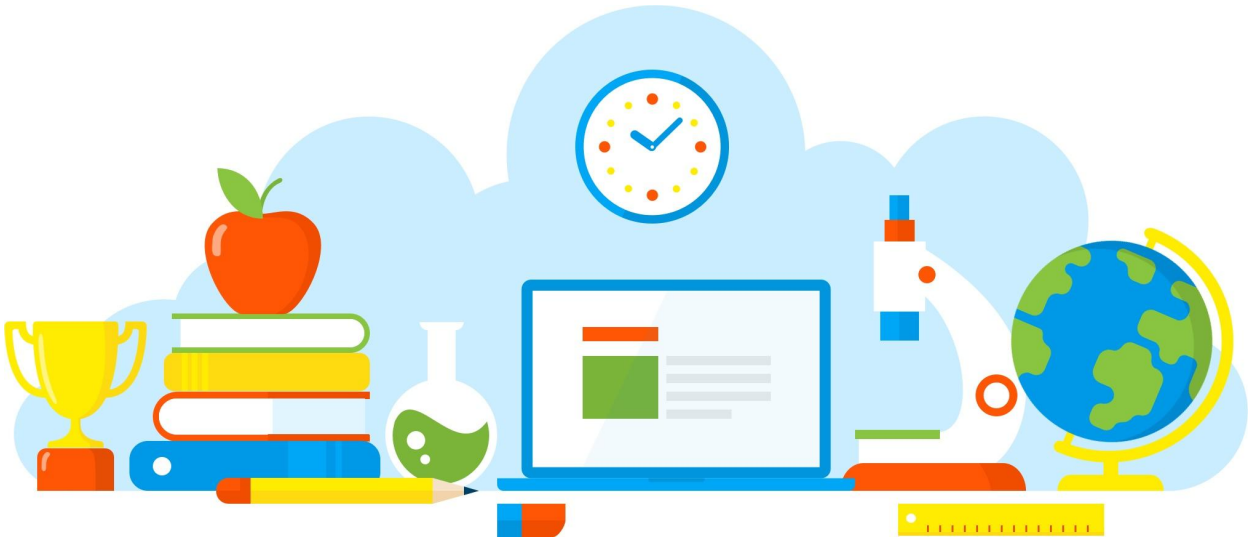

DIVULGAÇÃO DE BOAS PRÁTICAS

E. E. MAJOR TELMO COELHO FILHO

Projeto Consciência Negra

Diretoria de Ensino - Região Osasco

17/11/2021

Rua Geraldo Moran, 271 – Jd. Umuarama – Osasco-SP – CEP: 06030-060
Tel.: 2284-8100 - e-mail deosc@educacao.sp.gov.br

DIVULGAÇÃO DE BOAS PRÁTICAS

E. E. MAJOR TELMO COELHO FILHO

Diretor(a): Eduardo Pais Silva

Nome do Projeto/Ação/Evento: Projeto Consciência Negra

Objetivo do Projeto/Ação/Evento: Palestra sobre Racismo Estrutural

Descrição do Projeto/Ação/Evento: Palestra e debate sobre a história do negro no Brasil

Data de realização: 17/11/2021

Público Alvo: Alunos das terceiras séries do período noturno

Equipe Organizadora: Professor Ricardo e equipe gestora

Quantidades de Participantes: 240

Impacto nos Resultados Educacionais da Escola: Os alunos puderam refletir sobre o tema, discutir,

perguntar e analisar os dados recentes sobre a questão do racismo estrutural no Brasil

Parcerias Envolvidas: Professores de História e Sociologia

Fotos

Arquivo recebido em: 22/11/2021 21:04:30