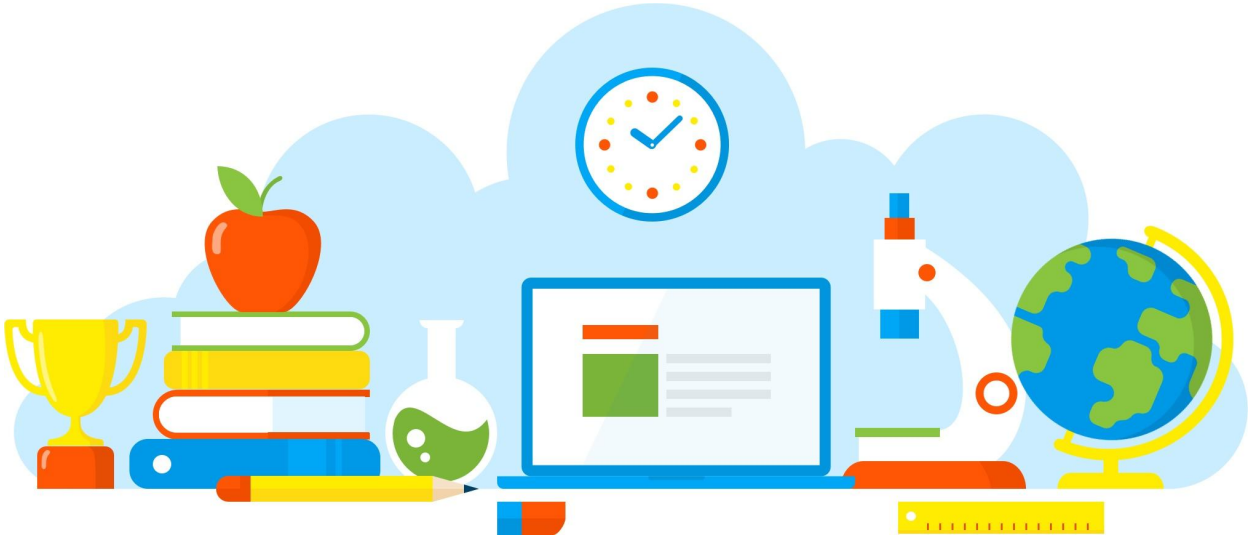

DIVULGAÇÃO DE BOAS PRÁTICAS

E. E. MAJOR TELMO COELHO FILHO

Projeto Consciência Negra

Diretoria de Ensino - Região Osasco

18/11/2021

Rua Geraldo Moran, 271 – Jd. Umuarama – Osasco-SP – CEP: 06030-060
Tel.: 2284-8100 - e-mail deosc@educacao.sp.gov.br

DIVULGAÇÃO DE BOAS PRÁTICAS

E. E. MAJOR TELMO COELHO FILHO

Diretor(a): Eduardo Pais Silva

Nome do Projeto/Ação/Evento: Projeto Consciência Negra

Objetivo do Projeto/Ação/Evento: Sarau Literário sobre a literatura marginal

Descrição do Projeto/Ação/Evento: Leitura de poemas produzidos pelos alunos com a temática antirracista

Data de realização: 18/11/2021

Público Alvo: Alunos das primeiras e segundas séries do período noturno

Equipe Organizadora: Leon Ferraz da Silva

Quantidades de Participantes: 280

Impacto nos Resultados Educacionais da Escola: Participação de todos alunos como protagonistas e produtores de seus próprios textos.

Parcerias Envolvidas: Todos os professores e gestão

Fotos

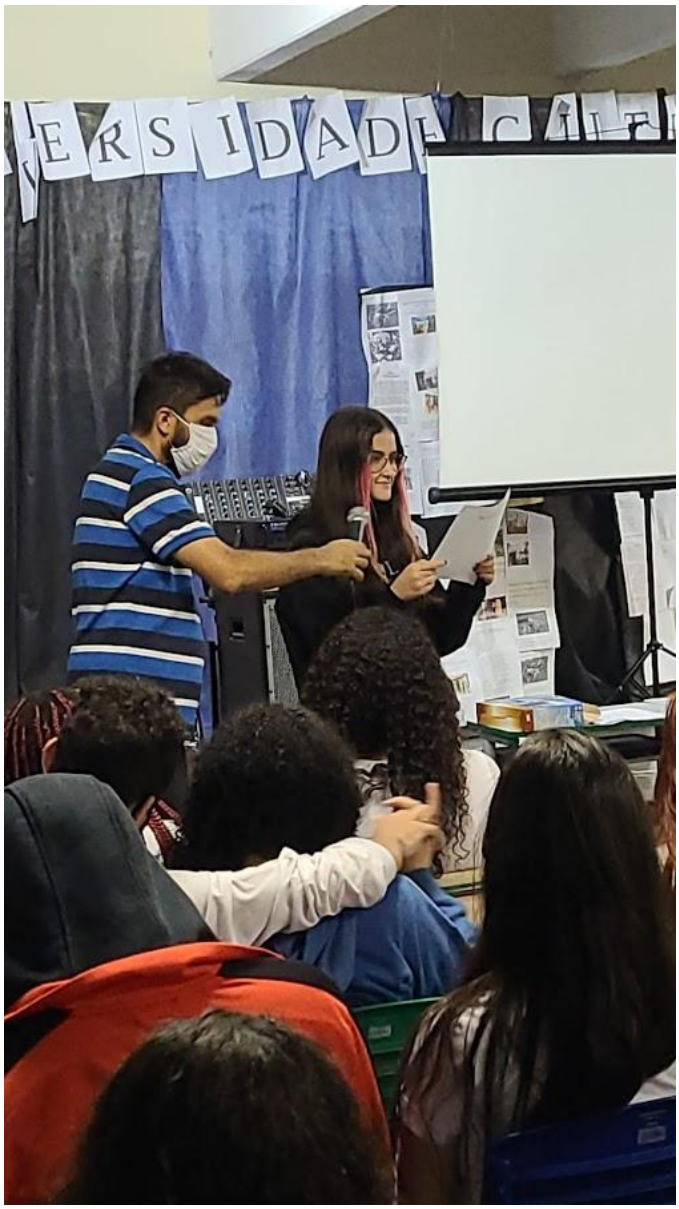

Arquivo recebido em: 19/11/2021 18:29:30