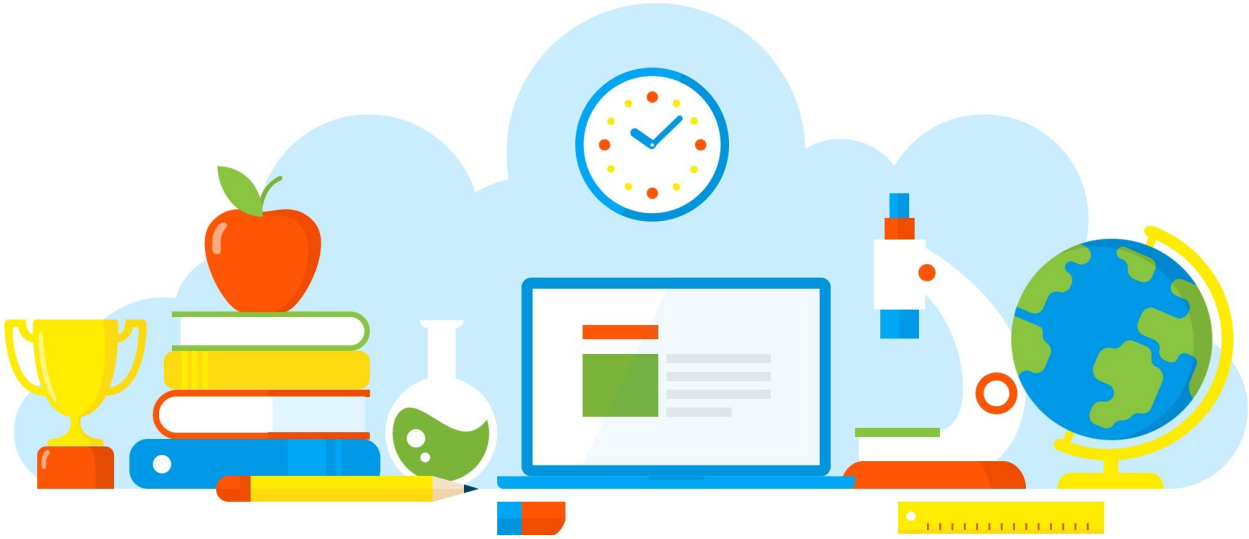

DIVULGAÇÃO DE BOAS PRÁTICAS

E. E. MAJOR TELMO COELHO FILHO

Meio ambiente, cidadania e sustentabilidade

Diretoria de Ensino - Região Osasco

11/11/2021

Rua Geraldo Moran, 271 – Jd. Umuarama – Osasco-SP – CEP: 06030-060
Tel.: 2284-8100 - e-mail deosc@educacao.sp.gov.br

DIVULGAÇÃO DE BOAS PRÁTICAS

E. E. MAJOR TELMO COELHO FILHO

Diretor(a): Eduardo Pais Silva

Nome do Projeto/Ação/Evento: Meio ambiente, cidadania e sustentabilidade

Objetivo do Projeto/Ação/Evento: Reaproveitar materiais produzindo utensílios de uso pessoal com recicláveis

Descrição do Projeto/Ação/Evento: Os alunos fizeram porta-trecos e outros materiais a partir de objetos recicláveis para conscientização da importância de reaproveitar e poluir menos o meio ambiente

Data de realização: 11/11/2021

Público Alvo: Alunos do 7º ano A

Equipe Organizadora: Professora Marcia Martelli e professoras coordenadoras Claudia e Beatriz

Quantidades de Participantes: 35

Impacto nos Resultados Educacionais da Escola: Reflexão sobre o papel de cada um na conservação do meio ambiente, descartando menos e reutilizando mais

Parcerias Envolvidas: Professor de Geografia

Fotos

Arquivo recebido em: 12/11/2021 18:24:09