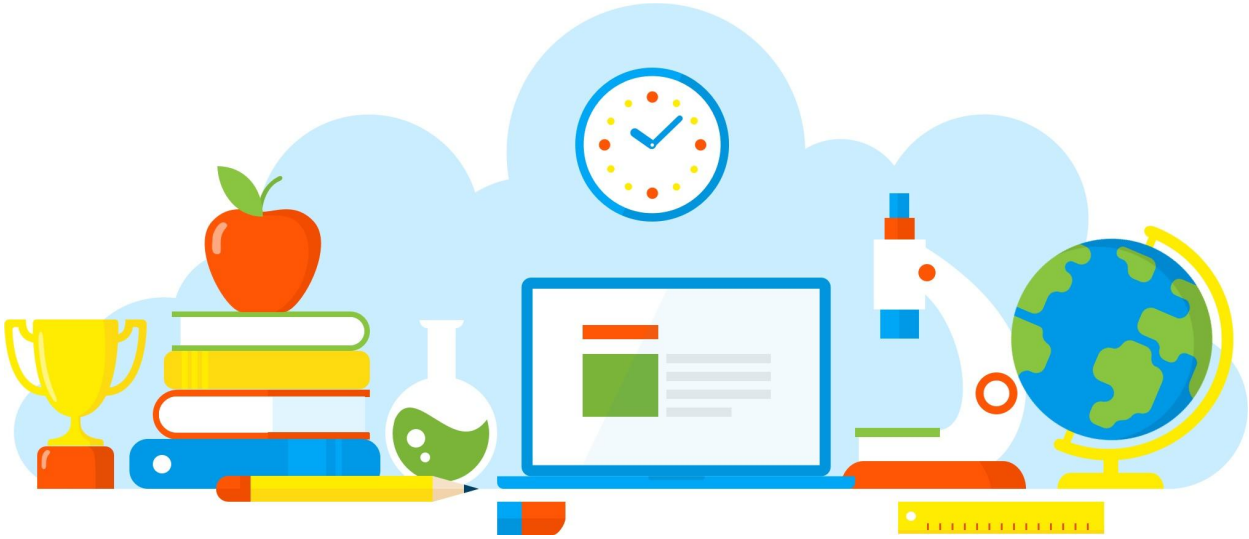

DIVULGAÇÃO DE BOAS PRÁTICAS

E. E. JOSE GERALDO VIEIRA

Slam Escolar

Diretoria de Ensino - Região Osasco

25/10/2021

Rua Geraldo Moran, 271 – Jd. Umuarama – Osasco-SP – CEP: 06030-060
Tel.: 2284-8100 - e-mail deosc@educacao.sp.gov.br

DIVULGAÇÃO DE BOAS PRÁTICAS

E. E. JOSE GERALDO VIEIRA

Diretor(a): Teder Roberto Sacoman

Nome do Projeto/Ação/Evento: Slam Escolar

Objetivo do Projeto/Ação/Evento: Criar um espaço para a divulgação dos textos literários criados pelos estudantes, colaborar para desenvolvimento da apresentação verbal em público, criar um espaço para a apresentação das múltiplas visões desenvolvidas pelos estudantes a respeito da vida na sociedade atual.

Descrição do Projeto/Ação/Evento: Entre outras ações, realizamos um Workshop sobre com foco em formas de incentivar a escrita e com estratégias para recitar textos literários em público.

Data de realização: 25/10/2021

Público Alvo: Alunos do Ensino Médio

Equipe Organizadora: Sidnei Ferreira Duarte

Quantidades de Participantes: 8

Impacto nos Resultados Educacionais da Escola: Com este projeto objetivamos ampliar o espaço de participação dos jovens através da apresentação de poesias, poemas e textos críticos. Incentivar a pesquisa a respeito dos processos de escrita e leitura.

Parcerias Envolvidas:

Fotos

Arquivo recebido em: 05/11/2021 10:25:35