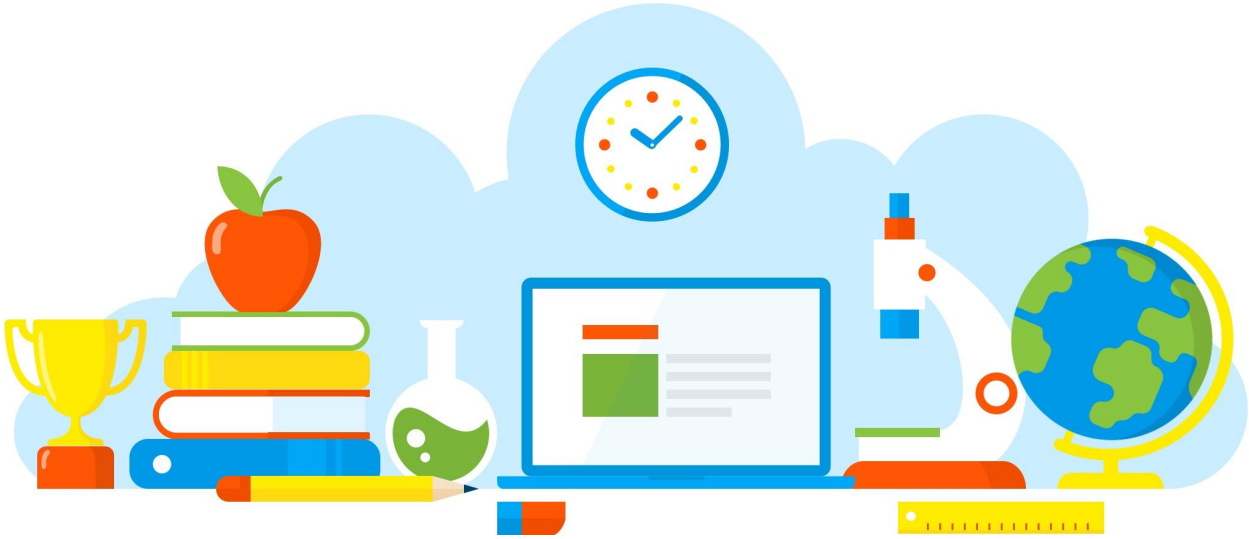

DIVULGAÇÃO DE BOAS PRÁTICAS

E. E. ANTONIO CARLOS DA TRINDADE

Ação Antirracista

Diretoria de Ensino - Região Osasco

05/10/2021

Rua Geraldo Moran, 271 – Jd. Umuarama – Osasco-SP – CEP: 06030-060
Tel.: 2284-8100 - e-mail deosc@educacao.sp.gov.br

DIVULGAÇÃO DE BOAS PRÁTICAS

E. E. ANTONIO CARLOS DA TRINDADE

Diretor(a): Jorge Luiz Theodoro Venturini

Nome do Projeto/Ação/Evento: Ação Antirracista

Objetivo do Projeto/Ação/Evento: Identificar e refletir sobre temas referentes as questões étnico-raciais por meio da leitura, escrita e interpretação de diferentes gêneros textuais; criar e aplicar planos de aulas que propiciem aos estudantes o desenvolvimento e aprofundamento das habilidades essenciais e de suporte de língua portuguesa relacionando-as com análise, discussão e reflexão referente ao temas étnico-raciais.

Descrição do Projeto/Ação/Evento: Elaboração de um simulado com gêneros textuais abordando temáticas da Educação para as Relações Étnicos-Raciais, contemplando as habilidades de suporte e essenciais das disciplinas da área de Linguagens; aplicação desse simulado para os alunos; criação de momentos de reflexão sobre os temas, ensino e aprofundamento das habilidades do Currículo Paulista e das competências da BNCC.

Data de realização: 05/10/2021

Público Alvo: Alunos do ensino fundamental II (período tarde) e Médio

Equipe Organizadora: PC Carla Moreno, PAC Damares e todos os professores da área de Linguagens

Quantidades de Participantes: 100

Impacto nos Resultados Educacionais da Escola: Tanto professores quanto alunos teceram reflexões e debates sobre questões que envolvem o racismo, diversidade de gênero, violência, inequivalência social e outras mais. Foram aplicadas atividades, avaliações e simulados da AAP (Avaliação de Aprendizagem em Processo) com os diversos gêneros textuais, essas questões serviram para que os alunos refletissem sobre as temáticas antirracistas e ainda desenvolvessem o aprendizado das habilidades de leitura e escrita da Língua Portuguesa.

Parcerias Envolvidas: PC Carla Moreno, PAC Damares e todos os professores da área de Linguagens

Fotos

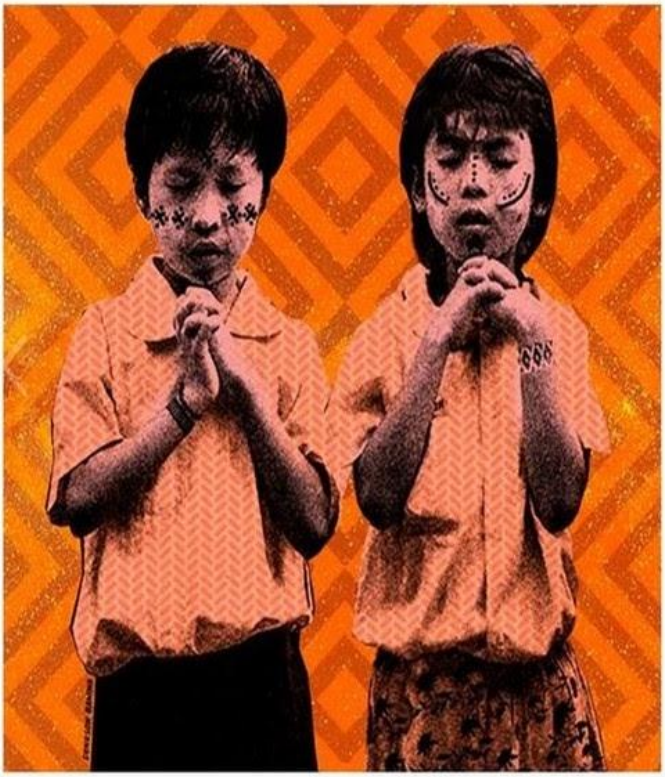

Pai Nosso que estás nos céus
Neste dia 19 de abril
Nos livre das professoras e professores que pintam seus alunos com canetinhas hidrocor
Nos livre das escolas que colocam cocares de papel nas crianças
Pai Nosso, que estás nos céus
Não deixem as professoras ensinarem para as crianças que o Dia do Índio é uma homenagem aos povos originários
Mantenha longe de Nós aqueles que repetem as palavras:
Índio, Oca, Tribo, Selvagem, Pureza e Exótico
Afaste de Nós os bu-bu-bu feito com a mão na boca
Senhor, perdoem aqueles que por desconhecimento nos fazem uma imagem estereotipada
Mas livre-os do desconhecimento e do preconceito que os fazem acreditar que ainda somos os indígenas de 1500
Amém!

Por que as religiões de matriz africana são o principal alvo de intolerância no Brasil?

Jefferson Puff Da BBC Brasil, Rio de Janeiro 21 janeiro 2016

Dados compilados pela Comissão de Combate à Intolerância Religiosa do Rio de Janeiro (CCIR) mostram que mais de 70% de 1.014 casos de ofensas, abusos e atos violentos registrados no Estado entre 2012 e 2015 são contra praticantes de religiões de matrizes africanas.de

Arquivo recebido em: 29/11/2021 12:52:34