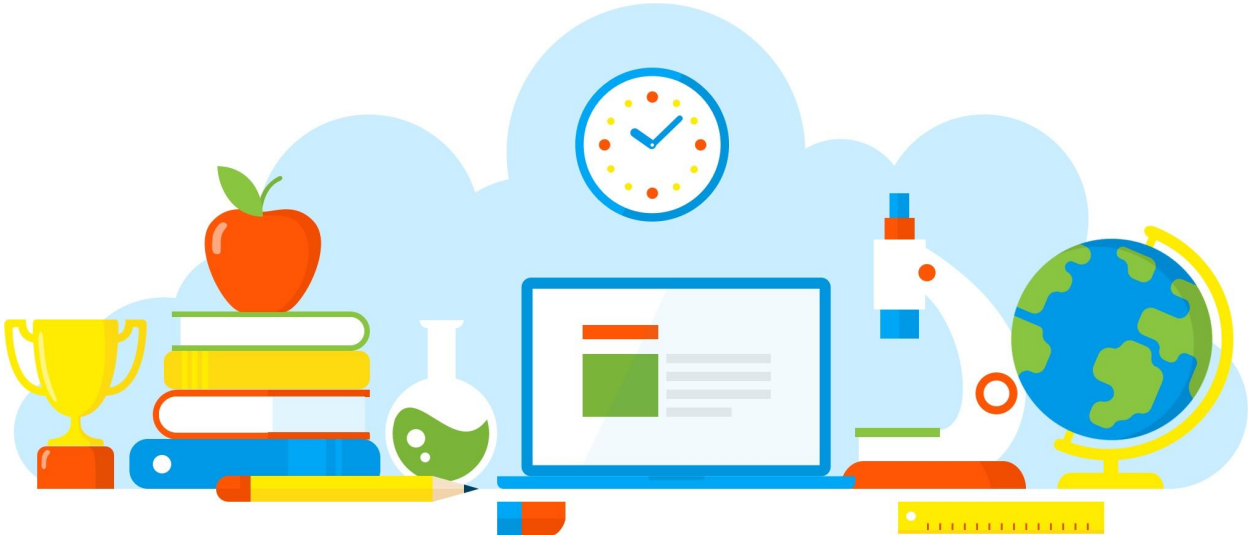

DIVULGAÇÃO DE BOAS PRÁTICAS

E. E. ANTONIO CARLOS DA TRINDADE

Hora da leitura em Eletivas

Diretoria de Ensino - Região Osasco

23/06/2021

Rua Geraldo Moran, 271 – Jd. Umuarama – Osasco-SP – CEP: 06030-060
Tel.: 2284-8100 - e-mail deosc@educacao.sp.gov.br

DIVULGAÇÃO DE BOAS PRÁTICAS

E. E. ANTONIO CARLOS DA TRINDADE

Diretor(a): Jorge Luiz Theodoro Venturini

Nome do Projeto/Ação/Evento: Hora da leitura em Eletivas

Objetivo do Projeto/Ação/Evento: Proporcionar uma prática de ensino que estimule o estudante a construção do seu conhecimento, despertando, assim, o interesse pela leitura e escrita de forma espontânea e prazerosa dentro do temas propostos em Eletivas: Democracia e Cidadania.

Descrição do Projeto/Ação/Evento: Durante a avaliação diagnostica inicial realizada na aula de Eletivas, constatou-se que os alunos apresentavam dificuldades em ler e escrever. Com base nesse resultado os professores criaram um plano educacional de intervenção para superar as dificuldades detectadas.

Data de realização: 23/06/2021

Público Alvo: Alunos do 6ºB

Equipe Organizadora: PC Carla Moreno, Professora Dione (sala de leitura) e Professor Aparecido (Eletivas)

Quantidades de Participantes: 30

Impacto nos Resultados Educacionais da Escola: Melhorar a leitura e a escrita considerando as habilidades constantes na proposta de ensino na disciplina de Eletiva e na proposta de estudos da sala de leitura.

Parcerias Envolvidas: Professora de Sala de leitura e professor de Eletivas

Fotos

Arquivo recebido em: 17/11/2021 18:07:24