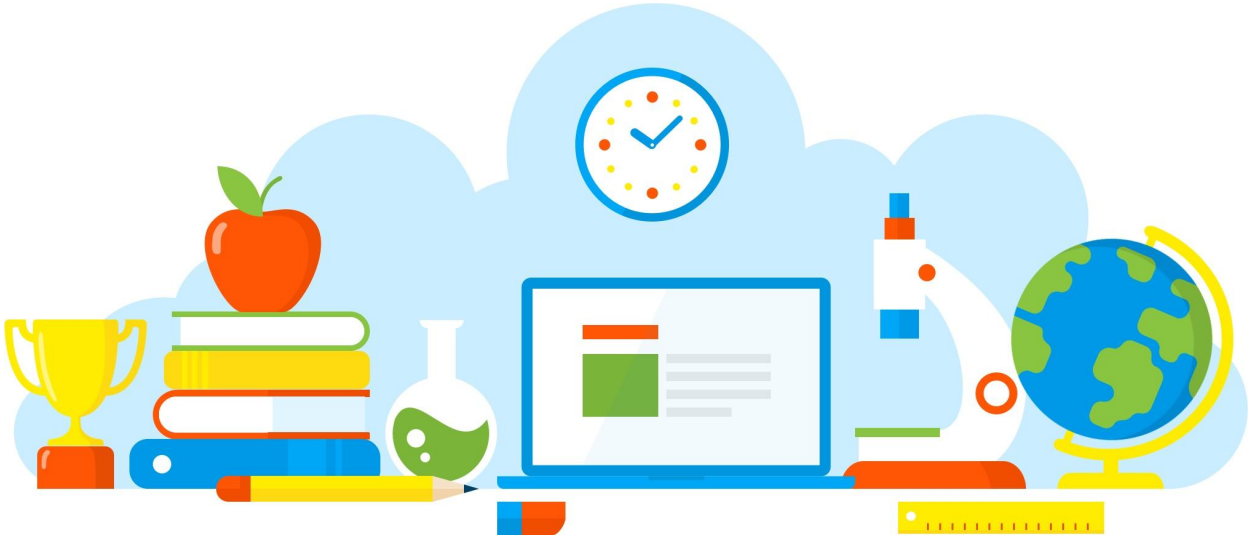

DIVULGAÇÃO DE BOAS PRÁTICAS

CEL JTO A EE JOAO BAPTISTA DE BRITO PROF

Acolhimento de Retorno

Diretoria de Ensino - Região Osasco

03/11/2021

Rua Geraldo Moran, 271 – Jd. Umuarama – Osasco-SP – CEP: 06030-060
Tel.: 2284-8100 - e-mail deosc@educacao.sp.gov.br

DIVULGAÇÃO DE BOAS PRÁTICAS

CEL JTO A EE JOAO BAPTISTA DE BRITO PROF

Diretor(a): Rita Marina Lapenta Jazantti

Nome do Projeto/Ação/Evento: Acolhimento de Retorno

Objetivo do Projeto/Ação/Evento: favorecer a integração dos estudantes e criar ambiente harmonioso garantindo bem estar ao ser recebido para que se envolvam nas atividades garantindo seu desenvolvimento.

Descrição do Projeto/Ação/Evento: A sala foi organizada e preparada para que ao entrarem, pudessem encontrar um ambiente acolhedor. Assim, o nome dos alunos já estavam nas carteiras, na porta e na lousa, haviam cartazes com desenhos e imagens motivadoras para esse novo momento de retorno 100%, todos juntos, ocupando o mesmo espaço. Assim, foi preparado uma dinâmica com frases motivacionais e de empatia para que trocassem entre os colegas quebrando o gelo do distanciamento do convívio devido ao longo período de isolamento devido a pandemia de COVID-19.

Aos poucos foram se soltando e enxergando os pontos positivos dos colegas, e, apesar de alguns um pouco mais tímidos, foram entrando no clima acolhedor que foi preparado.
Ao finalizar a dinâmica, foi distribuído um pirulito a cada estudante com uma frase de boas vindas.

Data de realização: 03/11/2021

Público Alvo: Alunos dos 7º anos A, B e C.

Equipe Organizadora: Professora Rosana, Elivelton e Suzete

Quantidades de Participantes: 100

Impacto nos Resultados Educacionais da Escola: O acolhimento tem por si só um impacto muito positivo, pois ao serem acolhidos, timidamente foram sentindo pertencimento ao espaço escolar, diminuindo o distanciamento entre colegas e estudante/professor, promovendo assim um espaço harmonioso, de respeito e de expectativas de tudo voltar ao normal.

Parcerias Envolvidas: Professores Elivelton e Suzete

Fotos

Arquivo recebido em: 09/11/2021 19:35:17