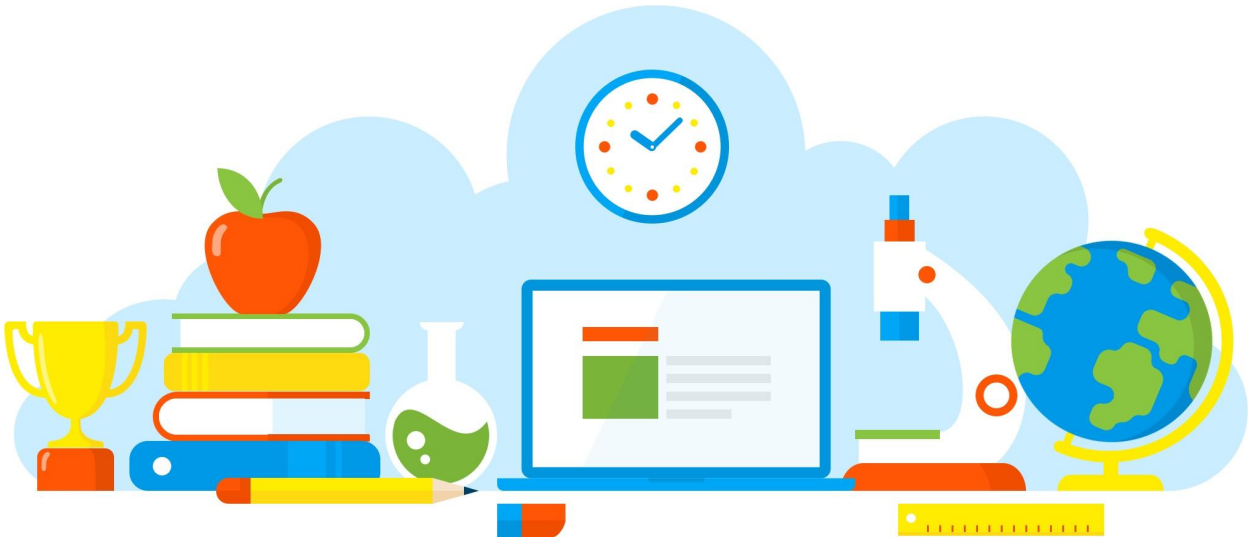

DIVULGAÇÃO DE BOAS PRÁTICAS

E. E. WALTER NEGRELLI

Outubro Rosa

Diretoria de Ensino - Região Osasco

22/10/2021

Rua Geraldo Moran, 271 – Jd. Umuarama – Osasco-SP – CEP: 06030-060
Tel.: 2284-8100 - e-mail deosc@educacao.sp.gov.br

DIVULGAÇÃO DE BOAS PRÁTICAS

E. E. WALTER NEGRELLI

Diretor(a): Patrícia Soares

Nome do Projeto/Ação/Evento: Outubro Rosa

Objetivo do Projeto/Ação/Evento: Objetivo de compartilhar informações e promover a conscientização sobre a doença; proporcionar maior acesso aos serviços de diagnóstico e de tratamento e contribuir para a redução da mortalidade.

Descrição do Projeto/Ação/Evento: O principal objetivo foi conscientizar as mulheres da importância da realização do exame, fatores de riscos e divulgar informações gerais para a população como um todo. É importante que todas as mulheres, independente da idade, conheçam o seu corpo e saibam identificar quando houver algo de diferente nele, principalmente nas mamas. Palestras, panfletagens, exames, debates, entre outros são as formas que o Outubro Rosa usa para conseguir conversar e conscientizar a população sobre a doença.

Data de realização: 22/10/2021

Público Alvo: Alunos, Professores, Comunidade

Equipe Organizadora: Equipe Gestora, Professores, Alunos

Quantidades de Participantes: 250

Impacto nos Resultados Educacionais da Escola: Os alunos estudaram sobre o assunto e receberam incentivo para compartilhar as informações para toda a população. Por isso a importância de se discutir essa questão com adolescentes, até para que eles desenvolvam equilíbrio emocional.

Parcerias Envolvidas:

Fotos

Outubro Rosa – EE Walter Negrelli

EE Walter Negrelli

- Outubro Rosa

Outubro Rosa – EE Walter Negrelli

Arquivo recebido em: 25/10/2021 07:46:17