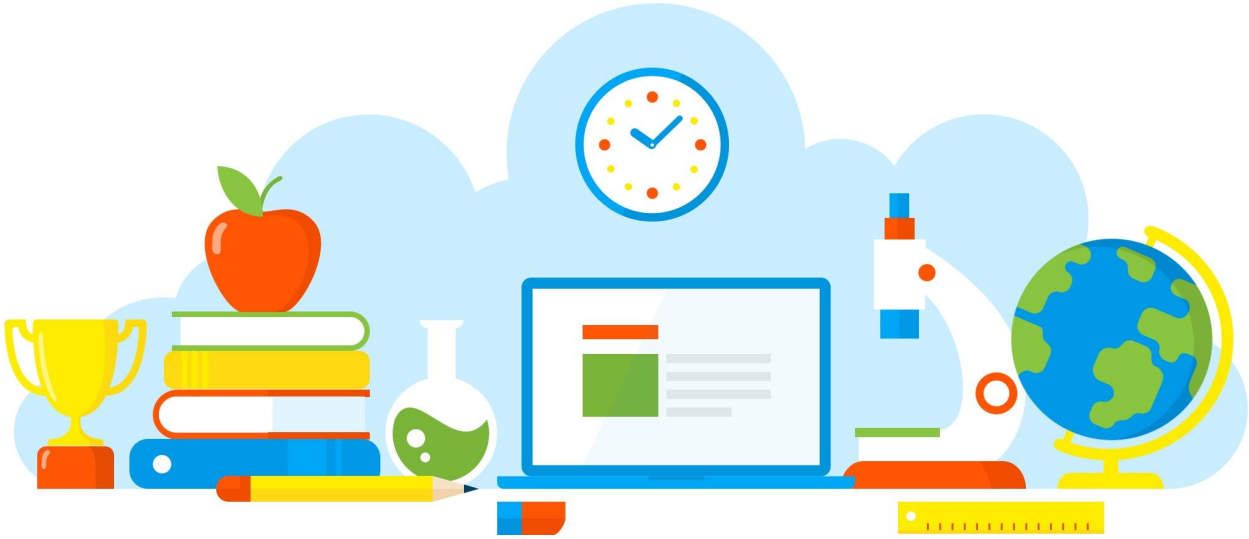

DIVULGAÇÃO DE BOAS PRÁTICAS

E. E. WALTER NEGRELLI

Festa dos professores

Diretoria de Ensino - Região Osasco

15/10/2021

Rua Geraldo Moran, 271 – Jd. Umuarama – Osasco-SP – CEP: 06030-060
Tel.: 2284-8100 - e-mail deosc@educacao.sp.gov.br

DIVULGAÇÃO DE BOAS PRÁTICAS

E. E. WALTER NEGRELLI

Diretor(a): Patrícia Soares

Nome do Projeto/Ação/Evento: Festa dos professores

Objetivo do Projeto/Ação/Evento: O dia 15 de outubro foi escolhido para comemorar o dia do professor, pois em 15 de outubro de 1827, Dom Pedro I, Imperador do Brasil, decretou uma Lei Imperial responsável pela criação do Ensino Elementar no Brasil (do qual chamou "Escola de Primeiras Letras"), e através deste decreto todas as cidades deveriam ter suas escolas de primeiro grau.

Descrição do Projeto/Ação/Evento: Para comemorar condignamente o Dia dos Professores, os estabelecimentos de ensino farão promover solenidades, em que se enalteça a função do mestre na sociedade moderna, fazendo participar os alunos e as famílias.

Data de realização: 15/10/2021

Público Alvo: Alunos, Professores, Comunidade

Equipe Organizadora: Equipe Gestora, professores e alunos.

Quantidades de Participantes: 120

Impacto nos Resultados Educacionais da Escola: Desenvolvimento dos alunos na empatia para fortalecimento do seu protagonismo: (A) Querido professor, nesse dia dos professores quero expressar minha profunda admiração e gratidão ao mestre que ensinou tanto. Suas aulas e forma de transmitir o conhecimento guiaram meus estudos e tudo que aprendi devo ao seu esforço e dedicação na sala de aula. Não apenas isso, mas agradeço também por enxergar meu potencial e não desistir de mim. (B) Mestres na arte de educar, especialistas em contar histórias e explicar as 'maluquices' desse mundo... Eu reconheço o grande valor da sua existência, querido professor! O prazer em espalhar a cultura e a informação me enche de orgulho. Sim, tenho muito orgulho em ter o professor mais dedicado e apaixonado do mundo! Muito obrigado por estares sempre presente para nos ajudar a crescer como seres humanos melhores! Feliz Dia dos Professores! (C) Querido professor, obrigado pela dedicação, paciência e

companheirismo ao longo de todos esses anos de ensino. Sabemos que às vezes não me comporto muito bem (falo alto, durmo ou jogo bolas de papel nos colegas), mas eu com certeza sei que o meu futuro depende muito de ti! Obrigado por estar me ajudando a construir o meu amanhã! Feliz Dia dos Professores!

Parcerias Envolvidas:

Fotos

EE WALTER NEGRELLI

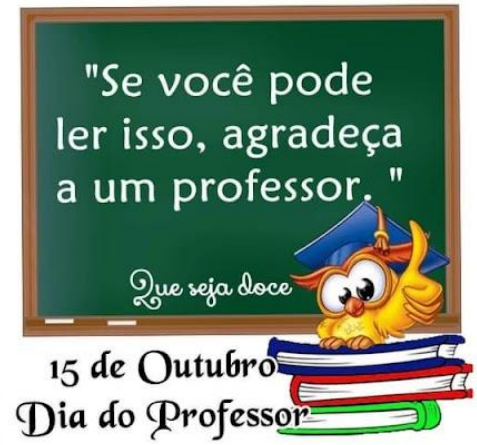

EE WALTER NEGRELLI
Período: Tarde

EE WALTER NEGRELLI
Período: Manhã

Arquivo recebido em: 21/10/2021 07:52:32