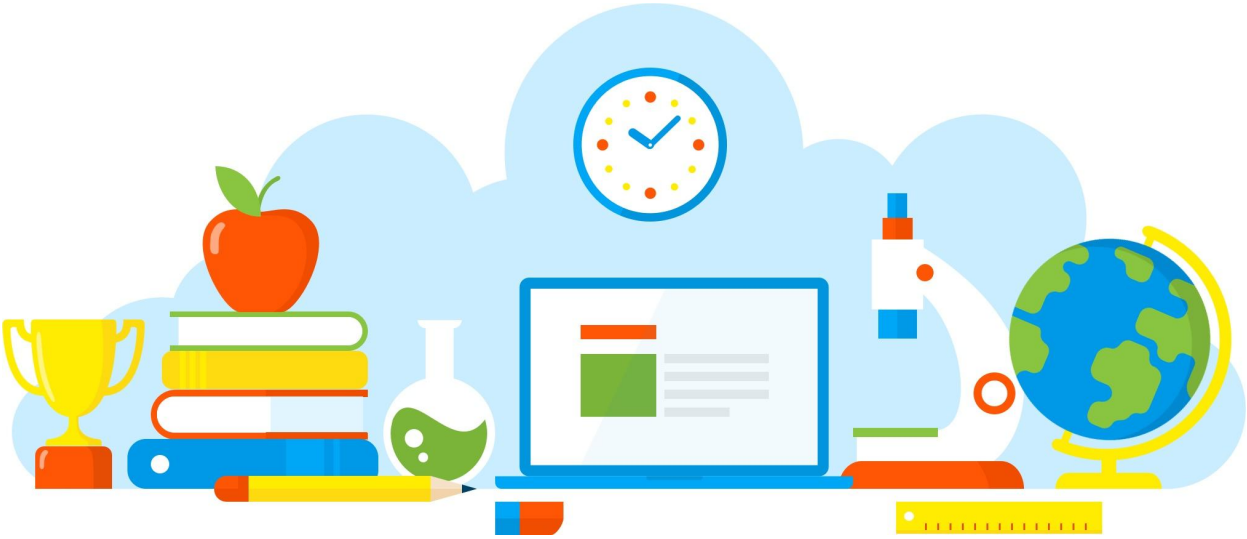

DIVULGAÇÃO DE BOAS PRÁTICAS

E. E. PROFESSORA LUCY ANNA CARROZO LATORRE

Agita Galera- Dia da Comunidade Ativa. Tema: ¨Passos Verdes- Transformando o futuro com diversão"

Diretoria de Ensino - Região Osasco

Rua Geraldo Moran, 271 – Jd. Umuarama – Osasco-SP – CEP: 06030-060
Tel.: 2284-8100 - e-mail deosc@educacao.sp.gov.br

27/08/2021

DIVULGAÇÃO DE BOAS PRÁTICAS

E. E. PROFESSORA LUCY ANNA CARROZO LATORRE

Diretor(a): Rosita Nunes Barreto

Nome do Projeto/Ação/Evento: Agita Galera- Dia da Comunidade Ativa. Tema: ¨Passos Verdes- Transformando o futuro com diversão"

Objetivo do Projeto/Ação/Evento: Promover o crescimento, o desenvolvimento saudável e sustentável por meio da alimentação e atividade física como um estilo de vida saudável e colaborativo para crianças e sua comunidade, especialmente em tempos de pandemia.

Descrição do Projeto/Ação/Evento: Reflexão sobre a importância da atividade física possibilitando a autonomia na prática e na manutenção de uma vida saudável.
Circuitos pensando sobre o corpo em movimento:
Os alunos vivenciaram movimentos com destreza ao andar, correr, pular, favorecendo o sentimento de confiança nas próprias atitudes motoras, além de desenvolver o equilíbrio, a agilidade, noção espacial e a segurança,

Data de realização: 27/08/2021

Público Alvo: Anunos dos 6º, 7º, 8º e 9º anos.

Equipe Organizadora: Professor de Educação Física Raul Rodrigues

Quantidades de Participantes: 90

Impacto nos Resultados Educacionais da Escola: Aumentar o envolvimento da população escolar com a prática de atividades físicas em seu dia a dia.

Parcerias Envolvidas: PCA Ana Célia Rodrigues dos Santos Oliveira e PCG Karina Nunes Bezerra

Fotos

Arquivo recebido em: 18/10/2021 13:34:41