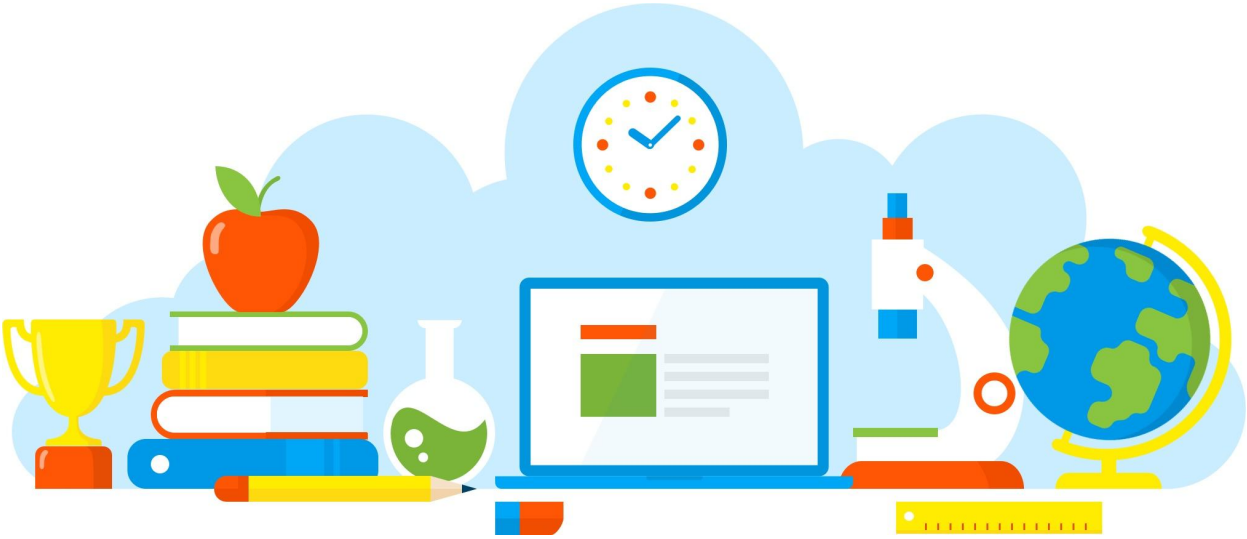

DIVULGAÇÃO DE BOAS PRÁTICAS

E. E. PROFESSORA LUCY ANNA CARROZO LATORRE

Dança e Tecnologia

Diretoria de Ensino - Região Osasco

09/07/2021

Rua Geraldo Moran, 271 – Jd. Umuarama – Osasco-SP – CEP: 06030-060
Tel.: 2284-8100 - e-mail deosc@educacao.sp.gov.br

DIVULGAÇÃO DE BOAS PRÁTICAS

E. E. PROFESSORA LUCY ANNA CARROZO LATORRE

Diretor(a): Rosita Nunes Barreto

Nome do Projeto/Ação/Evento: Dança e Tecnologia

Objetivo do Projeto/Ação/Evento: Desenvolver de forma prática conceitos abordados em sala de aula.

Descrição do Projeto/Ação/Evento: Aula desenvolvida com alunos experimentando práticas de movimentos do corpo em interação com tecnologia. Utilizado projeção de vídeo selecionado previamente, o estudante se posiciona a frente da projeção e interage de acordo com o andamento do vídeo assumindo o papel de personagem como em um jogo de vídeo.

Data de realização: 09/07/2021

Público Alvo: 7º ano

Equipe Organizadora: Professor Rafael Nunes Figueiredo

Quantidades de Participantes: 20

Impacto nos Resultados Educacionais da Escola: Melhor apropriação do conteúdo pelos estudantes e maior engajamento na presença e valorização do espaço escolar.

Parcerias Envolvidas:

Fotos

Arquivo recebido em: 18/10/2021 12:43:24