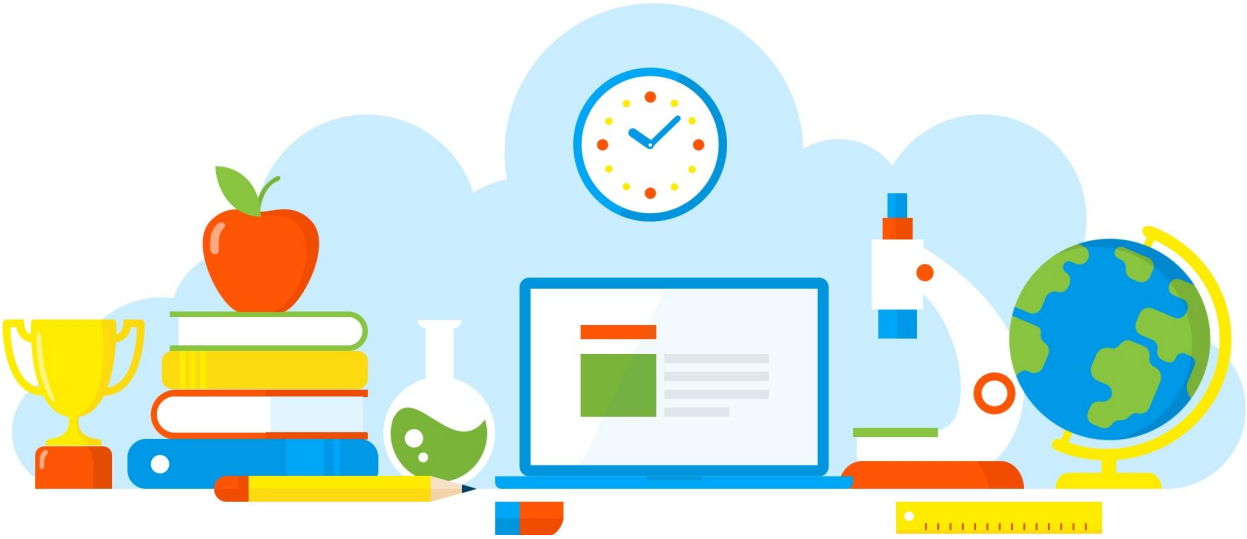

DIVULGAÇÃO DE BOAS PRÁTICAS

E. E. PROFESSORA FRANCISCA LISBOA PERALTA

Setembro Amarelo: Valorizando a Vida.

Diretoria de Ensino - Região Osasco

17/09/2021

Rua Geraldo Moran, 271 – Jd. Umuarama – Osasco-SP – CEP: 06030-060
Tel.: 2284-8100 - e-mail deosc@educacao.sp.gov.br

DIVULGAÇÃO DE BOAS PRÁTICAS

E. E. PROFESSORA FRANCISCA LISBOA PERALTA

Diretor(a): Rosana Carla Vinholi Correa.

Nome do Projeto/Ação/Evento: Setembro Amarelo: Valorizando a Vida.

Objetivo do Projeto/Ação/Evento: Prevenção e conscientização sobre a importância de valorizar a vida.

Descrição do Projeto/Ação/Evento: Por meio de diálogo e articulação interdisciplinar, o corpo docente desenvolveu neste dia na sala de leitura uma palestra abrangendo a proposta de forma interativa e participativa. Os alunos foram direcionados a sala de leitura seguindo um cronograma com um tempo de 20 minutos por sala para apreciarem a palestra e participarem da construção de um coração motivacional, que ao longo do mês se fez presente no pátio da unidade escolar, pois o evento se deu em dois momentos (Semana A 17/09 e Semana B 20/09).

Data de realização: 17/09/2021

Público Alvo: Corpo discente, corpo docente, equipe gestora e funcionários.

Equipe Organizadora: Grêmio Estudantil, Professora Daiane e professores colaboradores: Ana, Maria Eliete, Francis, Gilberto, Glória, Sabrina, Sérgio, Sheila e Renata.

Quantidades de Participantes: 450

Impacto nos Resultados Educacionais da Escola: Os alunos sentiram-se ouvidos e acolhidos pela escola. O tema por mais delicado que seja, foi discutido e abordado de forma sútil levando os alunos a perceberem a importância do equilíbrio mental e de formas de se lidar com situações de frustações do cotidiano. A assimilação do tema uma vez como resultado desta ação, trouxe clareza para aprimorar as habilidades sócio emocionais e conscientizou sobre a importância da escuta ativa com o outro e ao autoconhecimento.

Parcerias Envolvidas: Equipe Gestora e docentes.

Fotos

A VIDA É...
A VIDA É...
VALORIZAÇÃO A VIDA:
ANÇA ENTRE ALUNOS
PROTEJA-SE!

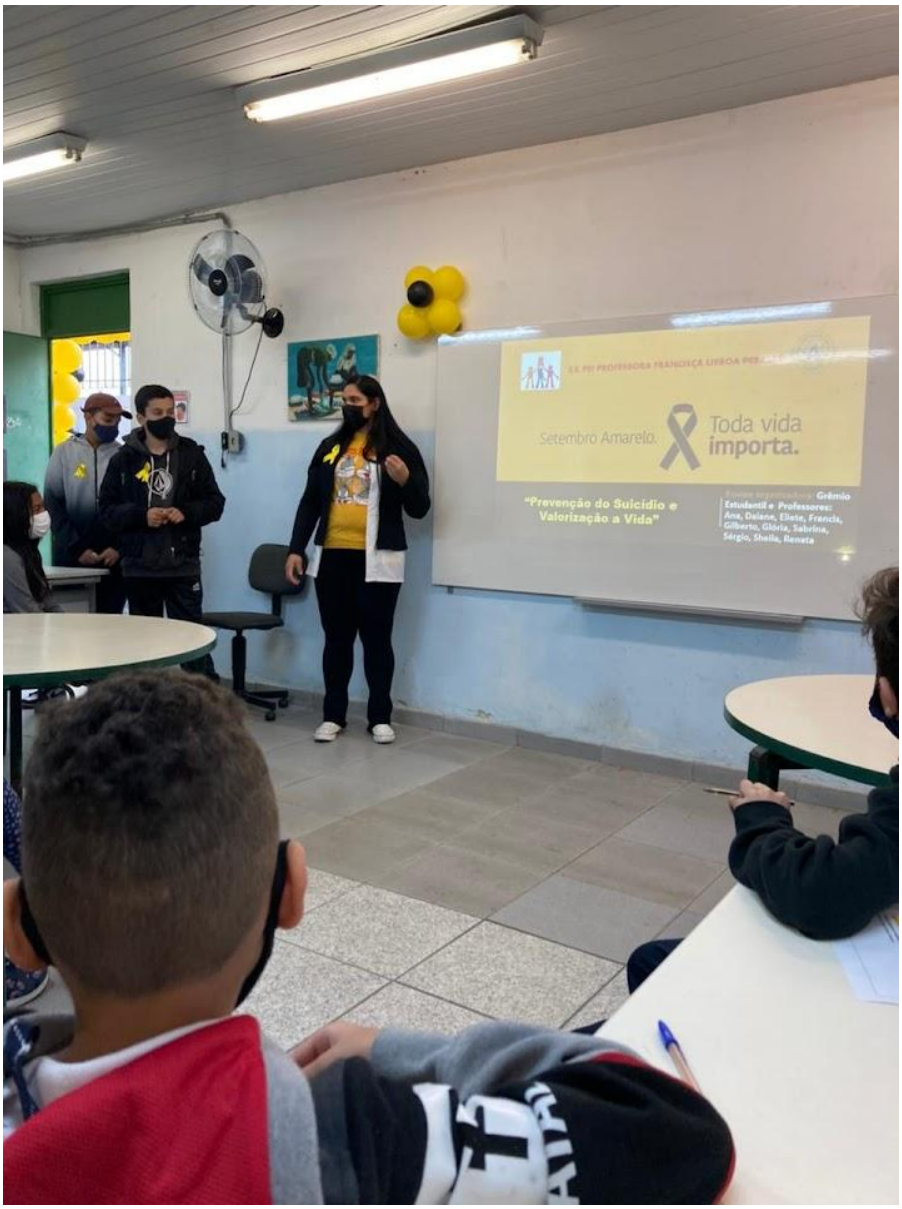
Setembro Amarelo.
Toda vida importa.
"Prevenção do Suicídio e Valorização a Vida"
Grêmio Estudantil e Professores:
Ana, Daiane, Eliete, Francis, Gilberto, Gloria, Sabrina, Sérgio, Sheila, Renata

Arquivo recebido em: 08/10/2021 13:23:06