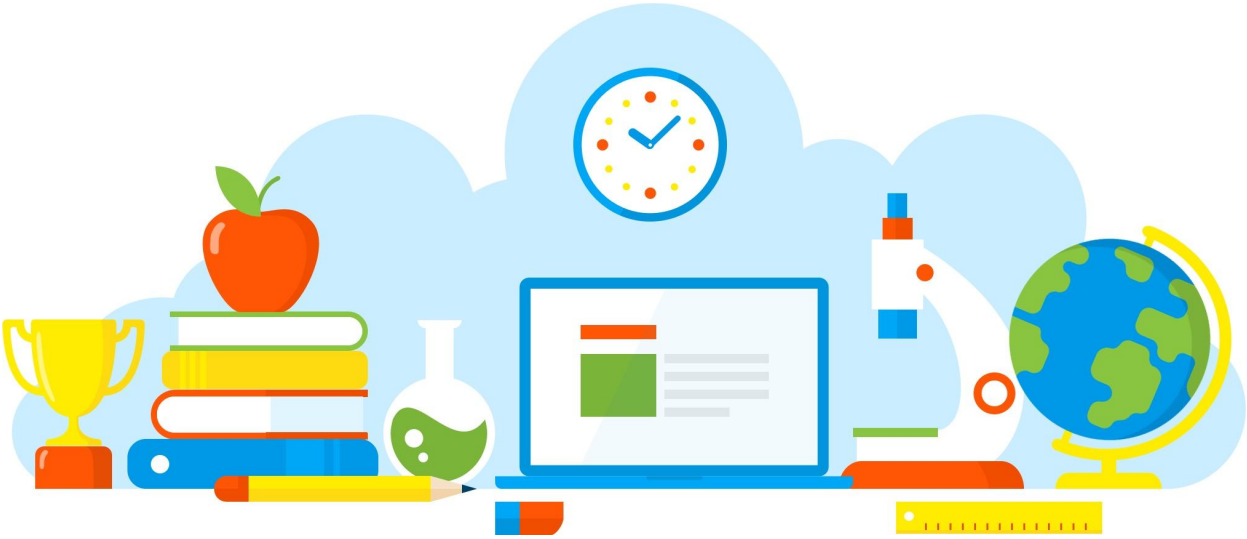

DIVULGAÇÃO DE BOAS PRÁTICAS

E. E. PROFESSOR ORLANDO GERIBOLA

Dinâmicas com as Competências Socioemocionais

Diretoria de Ensino - Região Osasco

02/02/2021

Rua Geraldo Moran, 271 – Jd. Umuarama – Osasco-SP – CEP: 06030-060
Tel.: 2284-8100 - e-mail deosc@educacao.sp.gov.br

DIVULGAÇÃO DE BOAS PRÁTICAS

E. E. PROFESSOR ORLANDO GERIBOLA

Diretor(a): Rodrigo Principal

Nome do Projeto/Ação/Evento: Dinâmicas com as Competências Socioemocionais

Objetivo do Projeto/Ação/Evento: Orientar todos Professores nas ATPC com relação a importância de conhecer/compreender as 5 macrocompetências e as 17 habilidades socioemocionais.

Descrição do Projeto/Ação/Evento: O Professor Coordenador Pedagógico Lúcio produziu um material pedagógico no formato A4 e também no formato de cartelas permanentes (plastificadas). Trata-se da ideia de um JOGO com 39 cartelas, 5 macrocompetências e duas vezes o números de habilidades socioemocionais, permitindo assim um trablalho em sala de aula com alunos de forma colaborativa.

Data de realização: 02/02/2021

Público Alvo: Professores dos AF e do EM.

Equipe Organizadora: Coordenação Pedagógica.

Quantidades de Participantes: 40

Impacto nos Resultados Educacionais da Escola: Positivo, contínuo e sistemático.

Parcerias Envolvidas:

Fotos

Arquivo recebido em: 29/10/2021 11:59:03