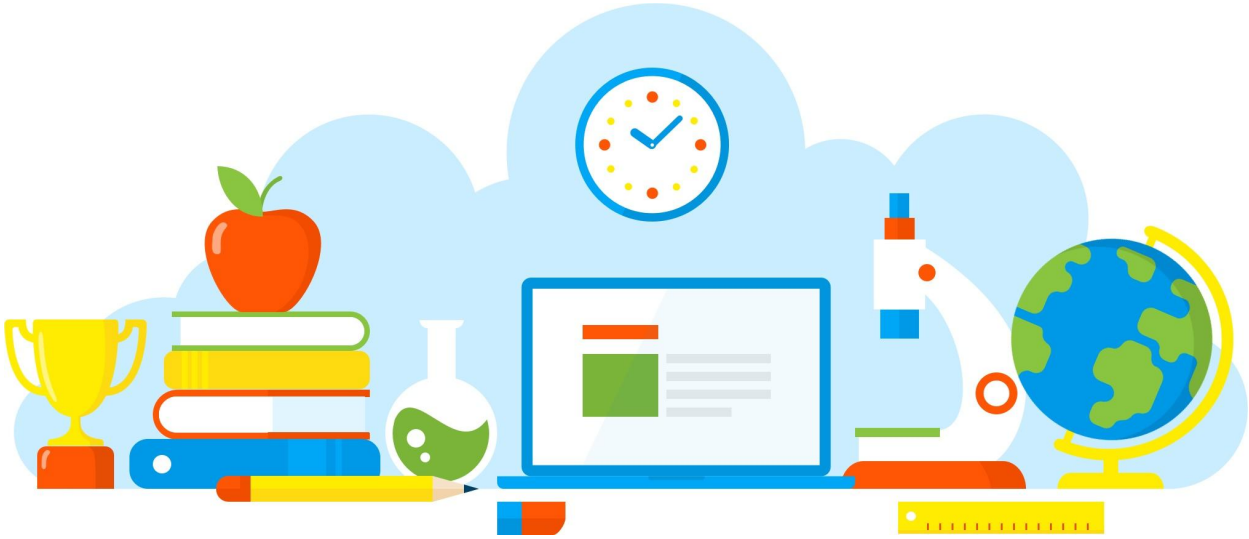

DIVULGAÇÃO DE BOAS PRÁTICAS

E. E. PROFESSOR ORLANDO GERIBOLA

Dia das Bruxas X Dia do Saci - - - Conhecimento e Respeito

Diretoria de Ensino - Região Osasco

Rua Geraldo Moran, 271 – Jd. Umuarama – Osasco-SP – CEP: 06030-060
Tel.: 2284-8100 - e-mail deosc@educacao.sp.gov.br

26/10/2021

DIVULGAÇÃO DE BOAS PRÁTICAS

E. E. PROFESSOR ORLANDO GERIBOLA

Diretor(a): Rodrigo Principal

Nome do Projeto/Ação/Evento: Dia das Bruxas X Dia do Saci - - - Conhecimento e Respeito

Objetivo do Projeto/Ação/Evento: Multiletramento, oportunizar bons textos e de fonte confiável e oportunizar a compreensão de diferentes culturas na contraposição de tradições.

Descrição do Projeto/Ação/Evento: Recorte de um artigo jornalístico que permite ao aluno indagar sobre duas datas comemorativas que se situam em diferentes culturas e compreender que há espaço para ambas, com respeito e conhecimento.

Data de realização: 26/10/2021

Público Alvo: Alunos.

Equipe Organizadora: Coordenação Pedagógica e Professora Márcia Marcomini.

Quantidades de Participantes: 110

Impacto nos Resultados Educacionais da Escola: Positivo na interação e na troca de conhecimentos.

Parcerias Envolvidas: Site BBC Brasil

Fotos

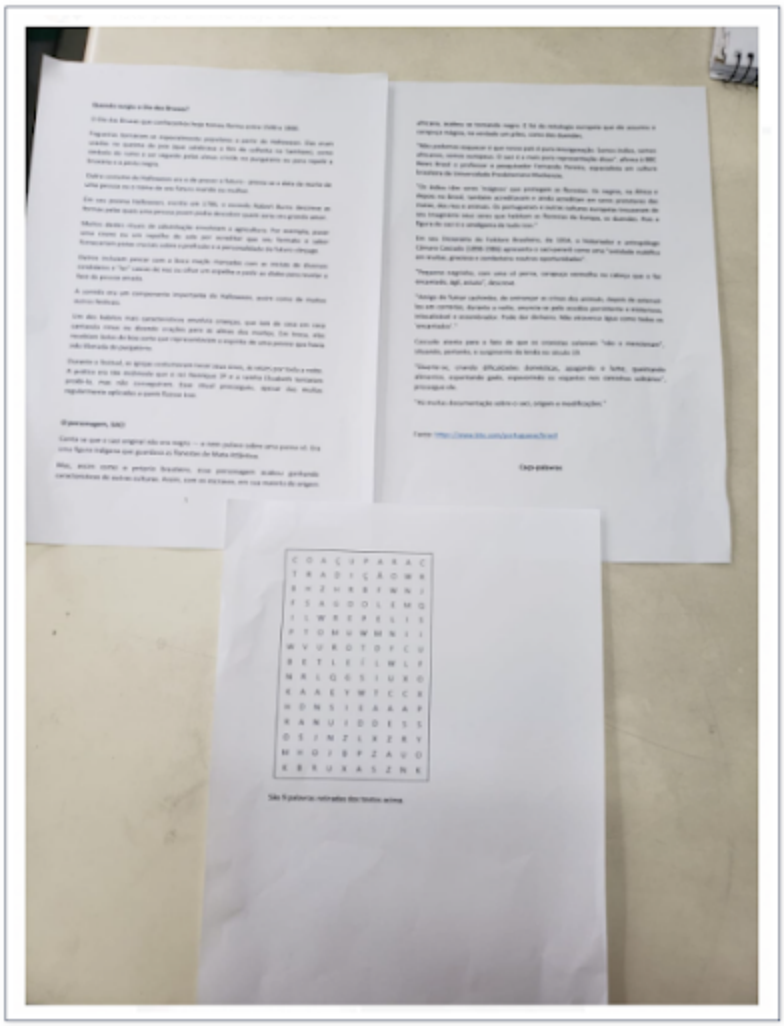

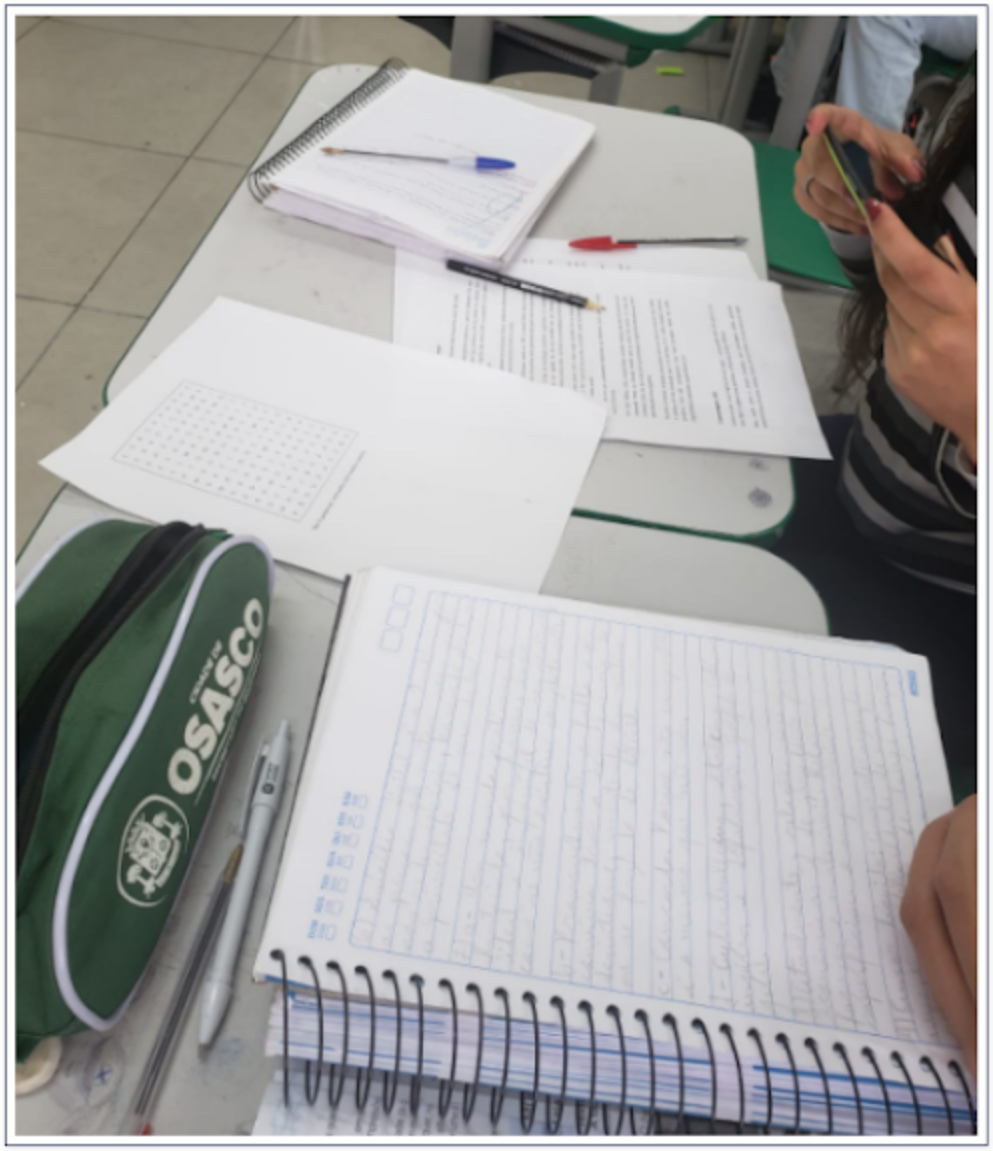

Arquivo recebido em: 29/10/2021 11:32:03