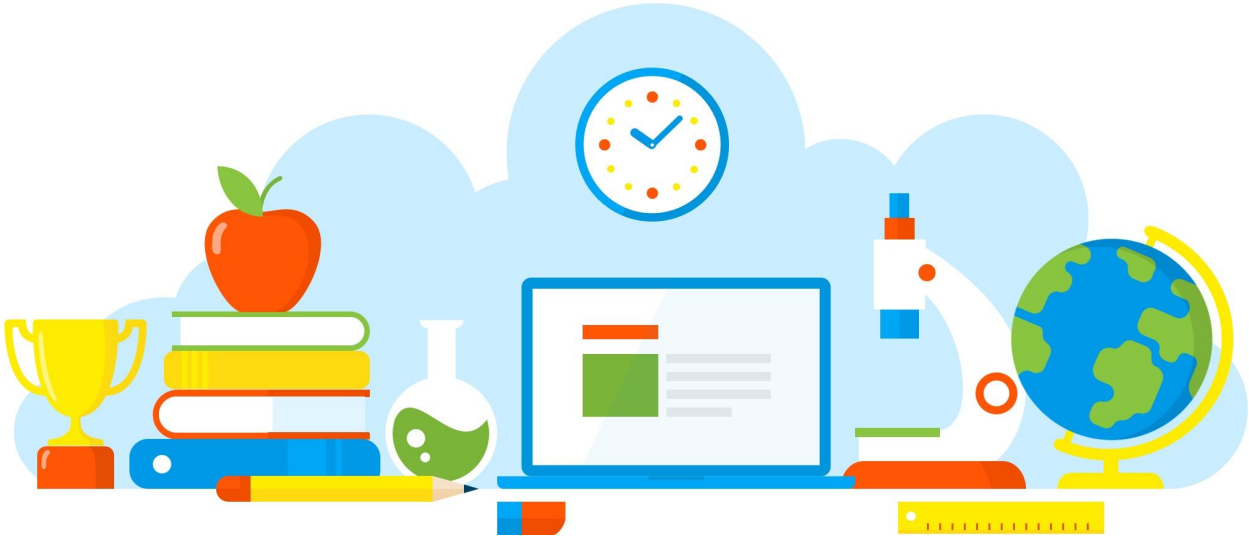

DIVULGAÇÃO DE BOAS PRÁTICAS

E. E. PROFESSOR ORLANDO GERIBOLA

Jornal "JOCA" Você sabia que ...

Diretoria de Ensino - Região Osasco

02/08/2021

Rua Geraldo Moran, 271 – Jd. Umuarama – Osasco-SP – CEP: 06030-060
Tel.: 2284-8100 - e-mail deosc@educacao.sp.gov.br

DIVULGAÇÃO DE BOAS PRÁTICAS

E. E. PROFESSOR ORLANDO GERIBOLA

Diretor(a): Rodrigo Principal

Nome do Projeto/Ação/Evento: Jornal "JOCA" Você sabia que ...

Objetivo do Projeto/Ação/Evento: A participação dos alunos dos nonos anos e do ensino médio durante o período de aulas, desenvolvimento de habilidades essenciais e da competência leitora e escritora. Localização de informações explícitas e implícitas no texto, curiosidades, informações diversas, passatempos, apropriação do gênero jornalístico e produção de material pedagógico investigativo.

Descrição do Projeto/Ação/Evento: O Jornal JOCA tem sido um grande aliado e parceiro para maioria dos professores de nossa escola, sempre que recebemos as informações de uma nova edição (newsletter), algumas ideias são enviadas ao grupo pedagógico de WhatsApp e postadas no BLOG da escola pelo professor coordenador pedagógico, Lúcio. Na edição de número 178, como exemplo, algumas atividades foram pensadas a partir de um tema transversal e sugerido

aos professores trabalhar de maneira interdisciplinar o nosso currículo e também desenvolver a capacidade leitora e escritora. O gênero jornalístico é trabalhado nas diversas disciplinas do currículo. A coordenação pedagógica e professores organizam-se em momentos de ATPC para conversas pedagógicas e planejam sequências didáticas/atividades a serem desenvolvidas em sala de aula.

Data de realização: 02/08/2021

Público Alvo: Alunos

Equipe Organizadora: Professores e Coordenação.

Quantidades de Participantes: 200

Impacto nos Resultados Educacionais da Escola: Positivo, sistemático e com feedback dos alunos durante o desenvolvimento.

Parcerias Envolvidas: Jornal JOCA.

Fotos

Disciplina: Língua Portuguesa - - - Jornal JOCA
Professora Márcia Marcomini

Observe as imagens e nos diga de que país estamos falando?

Você sabia que ...

Trata-se do país mais extenso do mundo, seu nome é _ _ _ _ _ _ (6 letras).

Quais os continentes ao qual pertence esse país?

Quantos fusos horários diferentes há neste país?

Qual é a sua área em quilômetros quadrados? _ _ . _ _ _ . _ _ _ _ km²

Escreva outras curiosidades sobre esse país.

R	C	W	B	X	G	G	N	W	C
Q	A	A	R	Z	Z	M	U	Z	V
D	T	I	O	T	K	I	M	U	E
Y	E	O	Y	L	M	X	O	D	C
D	D	M	S	E	A	C	B	Y	B
J	R	A	U	N	S	J	G	Z	T
B	A	I	C	O	E	Y	O	W	F
V	L	S	M	L	J	T	E	T	V
M	L	S	Y	M	G	U	X	R	G
S	Q	Ú	J	Z	R	B	A	E	E
N	A	R	S	O	J	S	N	R	Y
L	H	B	P	Q	P	A	Í	S	S
Y	D	A	N	Á	S	I	A	Q	O
H	J	C	U	K	O	Y	Y	S	W
C	E	J	H	L	G	D	E	T	D

Desafio: encontrar 7 palavras.

Fonte das imagens: https://pixabay.com/pt/

Arquivo recebido em: 28/10/2021 21:07:09