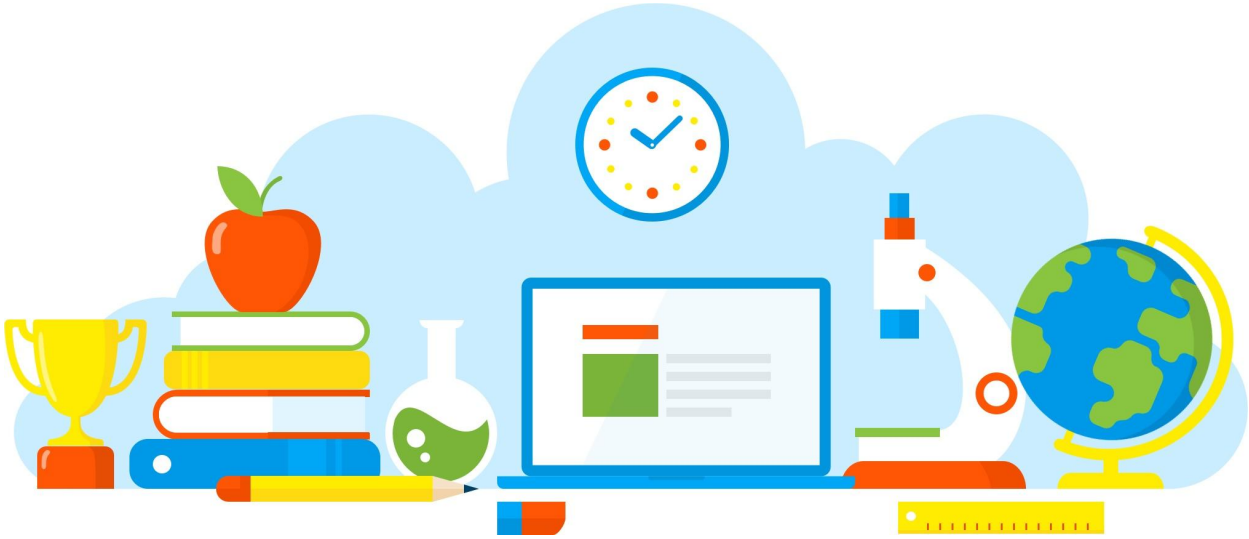

DIVULGAÇÃO DE BOAS PRÁTICAS

E. E. PROFESSOR ORLANDO GERIBOLA

"Caixa de Matemática"

Diretoria de Ensino - Região Osasco

01/08/2021

Rua Geraldo Moran, 271 – Jd. Umuarama – Osasco-SP – CEP: 06030-060
Tel.: 2284-8100 - e-mail deosc@educacao.sp.gov.br

DIVULGAÇÃO DE BOAS PRÁTICAS

E. E. PROFESSOR ORLANDO GERIBOLA

Diretor(a): Rodrigo Principal

Nome do Projeto/Ação/Evento: "Caixa de Matemática"

Objetivo do Projeto/Ação/Evento: A participação dos alunos dos anos finais durante o período de intervalo de aulas, desenvolvimento habilidades essenciais, raciocínio investigativo e o pensamento lógico-matemático.

Descrição do Projeto/Ação/Evento: Devido à falta de professores e a falta do professor foi pensado em um projeto de Matemática, Desafios Matemáticos, parte integrante do MMR desde o início das discussões na escola com os Professores, Gestores e Coordenação Pedagógica. Agora, esse Projeto foi implementado e originou outro Projeto chamado “Caixa Matemática”, incluindo a participação das Agentes Escolares como apoiadores e essenciais a sua execução. Ele passou a fazer parte da Dimensão Pedagógica e da Gestão Integrada. Observação: os Desafios Matemáticos continuam sendo desenvolvidos nos sextos anos pela Professora Cíntia.

Data de realização: 01/08/2021

Público Alvo: Alunos dos Anos Finais.

Equipe Organizadora: Professor Coordenador Pedagógico, Equipe Gestora e Agentes de Organização.

Quantidades de Participantes: 200

Impacto nos Resultados Educacionais da Escola: Positivo e contínuo.

Parcerias Envolvidas: Não há.

Fotos

CAIXA
DE
MATEMÁTICA

Arquivo recebido em: 28/10/2021 15:49:06