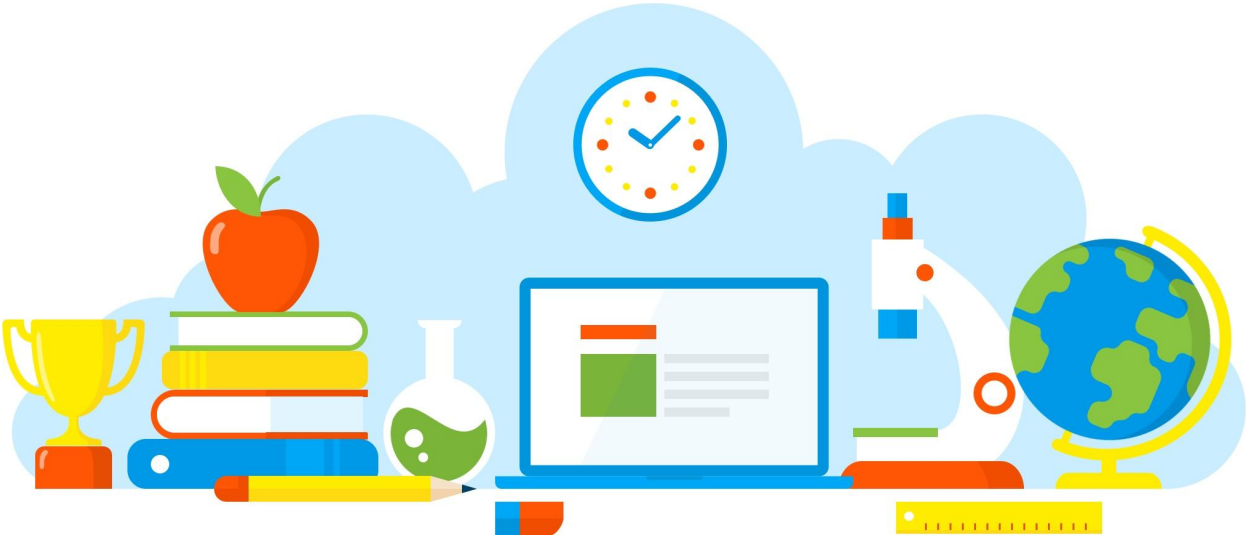

DIVULGAÇÃO DE BOAS PRÁTICAS

E. E. PROFESSOR JOAO BAPTISTA DE BRITO

Conscientização do consumo sustentável da água.

Diretoria de Ensino - Região Osasco

15/09/2021

Rua Geraldo Moran, 271 – Jd. Umuarama – Osasco-SP – CEP: 06030-060
Tel.: 2284-8100 - e-mail deosc@educacao.sp.gov.br

DIVULGAÇÃO DE BOAS PRÁTICAS

E. E. PROFESSOR JOAO BAPTISTA DE BRITO

Diretor(a): Rita Marina Lapenta Janzantti

Nome do Projeto/Ação/Evento: Conscientização do consumo sustentável da água.

Objetivo do Projeto/Ação/Evento: Conscientização do consumo sustentável da água.

Descrição do Projeto/Ação/Evento: Através de pesquisas foi criada a criação de frases, abordando o consumo consciente da água.

Data de realização: 15/09/2021

Público Alvo: 6º Anos.

Equipe Organizadora: Maria Susana J. Garcia (Geografia)

Quantidades de Participantes: 16

Impacto nos Resultados Educacionais da Escola: Percepção da necessidade de economizar água.

Parcerias Envolvidas: Carolina Pereira

Fotos

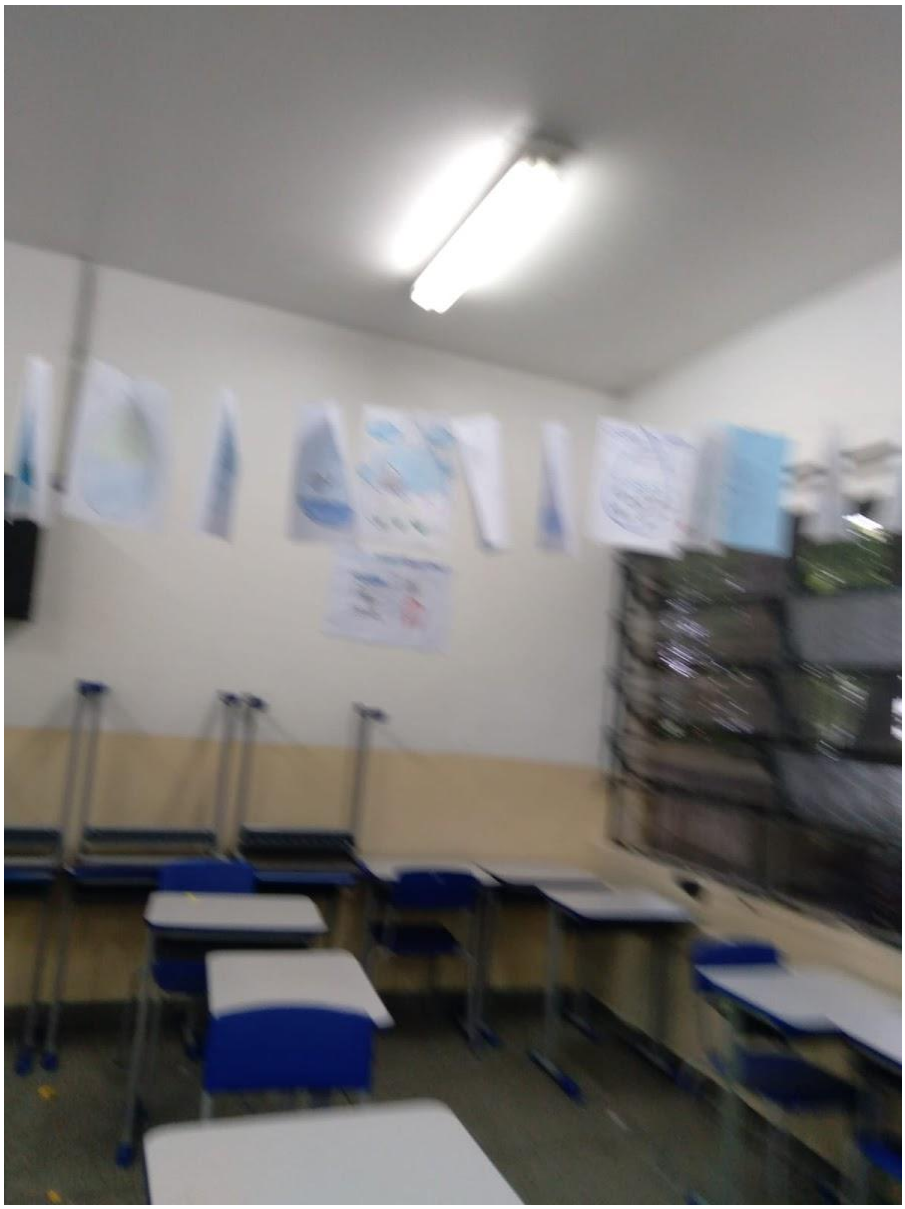

Arquivo recebido em: 27/10/2021 08:51:38