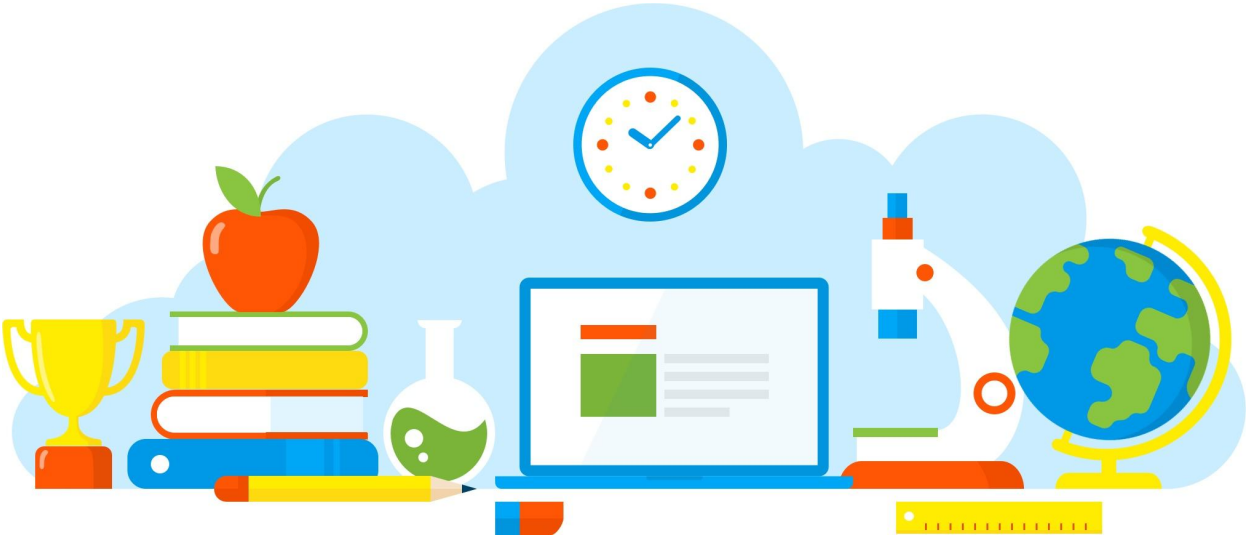

DIVULGAÇÃO DE BOAS PRÁTICAS

E. E. PROFESSOR JOAO BAPTISTA DE BRITO

Outubro Rosa

Diretoria de Ensino - Região Osasco

14/10/2021

Rua Geraldo Moran, 271 – Jd. Umuarama – Osasco-SP – CEP: 06030-060
Tel.: 2284-8100 - e-mail deosc@educacao.sp.gov.br

DIVULGAÇÃO DE BOAS PRÁTICAS

E. E. PROFESSOR JOAO BAPTISTA DE BRITO

Diretor(a): Rita Marina Lapenta Janzanti

Nome do Projeto/Ação/Evento: Outubro Rosa

Objetivo do Projeto/Ação/Evento: Trabalhar o exercício da empatia; Se expressar clara e objetivamente; Saber cooperar com os colegas; Utilizar diferentes linguagens para se expressar e partilhar informações, experiências, ideias e sentimentos em diferentes contextos; entre outros.

Descrição do Projeto/Ação/Evento: Elaboração de painel com rosto de mulher e saia de crepom, no qual os nonos anos, no qual os nonos anos desenvolveram as habilidades acima mencionadas.
Elaboração de molduras para tirar fotos com colegas, professores, gestores.
Elaboração de mapa mundi rosa e mapa do Brasil regiões com dados sobre o câncer de mama.

Data de realização: 14/10/2021

Público Alvo: Alunos e comunidade

Equipe Organizadora: Professora Rosemary Pereira Camargo e alunos dos nonos anos.

Quantidades de Participantes: 64

Impacto nos Resultados Educacionais da Escola: A atividade contribuiu para a melhora do relacionamento entre os estudantes e seus colegas, professores e gestores; para a conscientização sobre o autocuidado; para aprender e recaptular conteúdos sobre continentes e regiões brasileiras e, sobretudo, para o desenvolvimento das habilidades acima descritas neste formulário.

Parcerias Envolvidas:

Fotos

Rua Geraldo Moran, 271 – Jd. Umuarama – Osasco-SP – CEP: 06030-060
Tel.: 2284-8100 - e-mail deosc@educacao.sp.gov.br

Arquivo recebido em: 15/10/2021 14:02:50