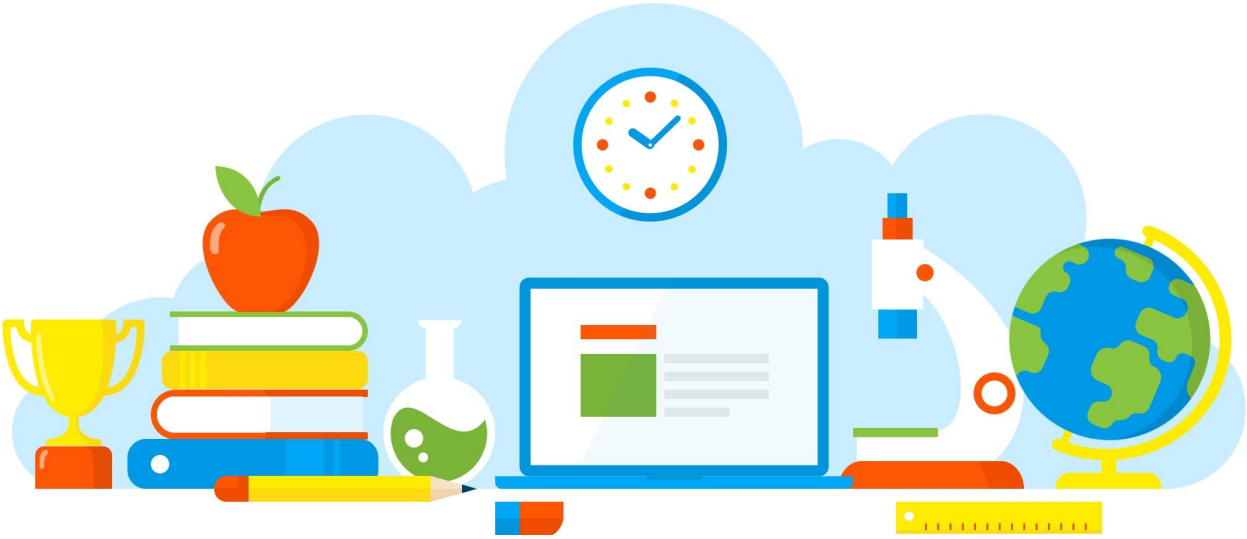

DIVULGAÇÃO DE BOAS PRÁTICAS

E. E. PROFESSOR JOAO BAPTISTA DE BRITO

Outubro Rosa

Diretoria de Ensino - Região Osasco

06/10/2021

Rua Geraldo Moran, 271 – Jd. Umuarama – Osasco-SP – CEP: 06030-060
Tel.: 2284-8100 - e-mail deosc@educacao.sp.gov.br

DIVULGAÇÃO DE BOAS PRÁTICAS

E. E. PROFESSOR JOAO BAPTISTA DE BRITO

Diretor(a): Rita Marina Lapenta Janzantti

Nome do Projeto/Ação/Evento: Outubro Rosa

Objetivo do Projeto/Ação/Evento: Conscientização das maiores causas de morte entre as mulheres - Câncer de mama

Descrição do Projeto/Ação/Evento: Após uma aula dialogada com os estudante de oitavos anos, dividimos a sala em equipes para a construção de um painel, que foi exposto à toda a escola. O objetivo foi sensibilizar a todos sobre a importância da prevenção do câncer de mama.

Data de realização: 06/10/2021

Público Alvo: Estudantes, professores, gestores, funcionários da escola.

Equipe Organizadora: Professoras Mara Regina Senna / Ezilda Oliveira Alves

Quantidades de Participantes: 20

Impacto nos Resultados Educacionais da Escola: Comunicação, conscientização.

Parcerias Envolvidas:

Fotos

Arquivo recebido em: 08/10/2021 15:09:34