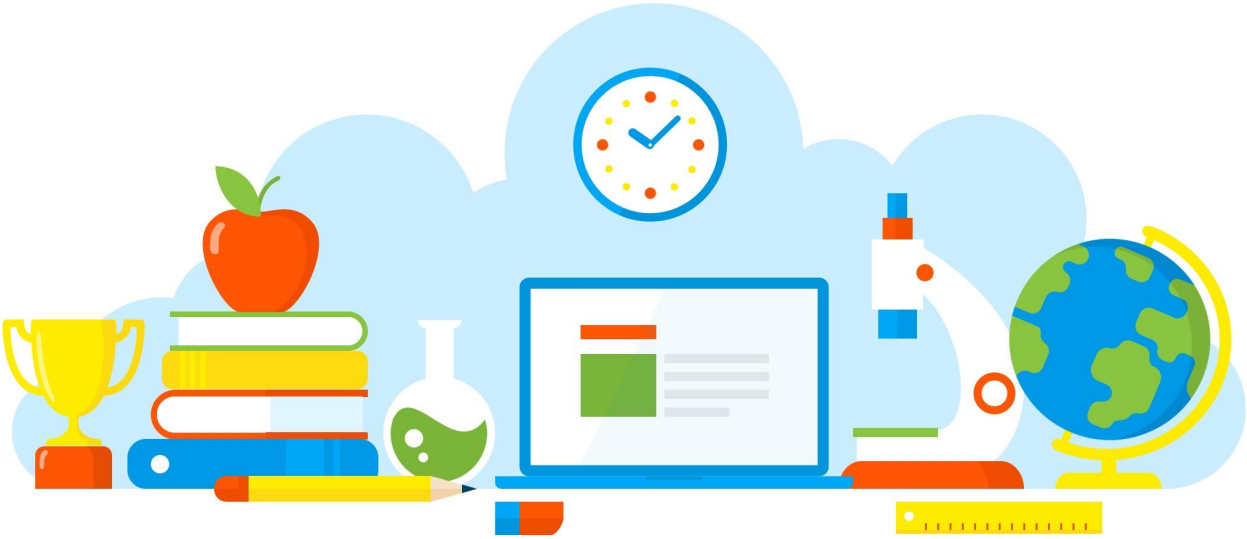

DIVULGAÇÃO DE BOAS PRÁTICAS

E. E. PROFESSOR FRANCISCO CASABONA

TREINAMENTO DOS PROFESSORES - PROATEC

Diretoria de Ensino - Região Osasco
23/09/2021

Rua Geraldo Moran, 271 – Jd. Umuarama – Osasco-SP – CEP: 06030-060
Tel.: 2284-8100 - e-mail deosc@educacao.sp.gov.br

DIVULGAÇÃO DE BOAS PRÁTICAS

E. E. PROFESSOR FRANCISCO CASABONA

Diretor(a): Simone Aparecida Pereira da Silva

Nome do Projeto/Ação/Evento: TREINAMENTO DOS PROFESSORES - PROATEC

Objetivo do Projeto/Ação/Evento: CAPACITAR OS PROFESSORES PARA O USO DOS EQUIPAMENTOS TECNÓLOGICOS

Descrição do Projeto/Ação/Evento: Os professores presenciais receberam treinamento necessário para o uso dos equipamentos tecnológicos adquiridos pela escola para colocarem novas práticas e metodologias de ensino-aprendizagem à disposição de seus alunos em salas de aulas. O uso do CENTRO DE MÍDIAS - CMSP também foi incentivado como complemento dos conteúdos aplicados seguindo as habilidades essenciais de acordo com o Currículo Paulista.

Data de realização: 23/09/2021

Público Alvo: Professores

Equipe Organizadora: Proatec - Prof. Joas

Quantidades de Participantes: 15

Impacto nos Resultados Educacionais da Escola: Após o período da Pandemia, o Governo vem investindo bastante nas tecnologias dentro das escolas e essas ferramentas são primordiais para o desenvolvimento e a atualização do processo de ensino-aprendizagem tão importante para a caminhada escolar de nossos alunos. A escola está equipada com som, TV Smart e cabos necessários à disposição dos professores, bem como, laptops e outros aparelhos essenciais para oferecermos a todos um ensino de melhor qualidade.

Parcerias Envolvidas: Gestão Escolar

Fotos

Arquivo recebido em: 25/10/2021 09:44:32