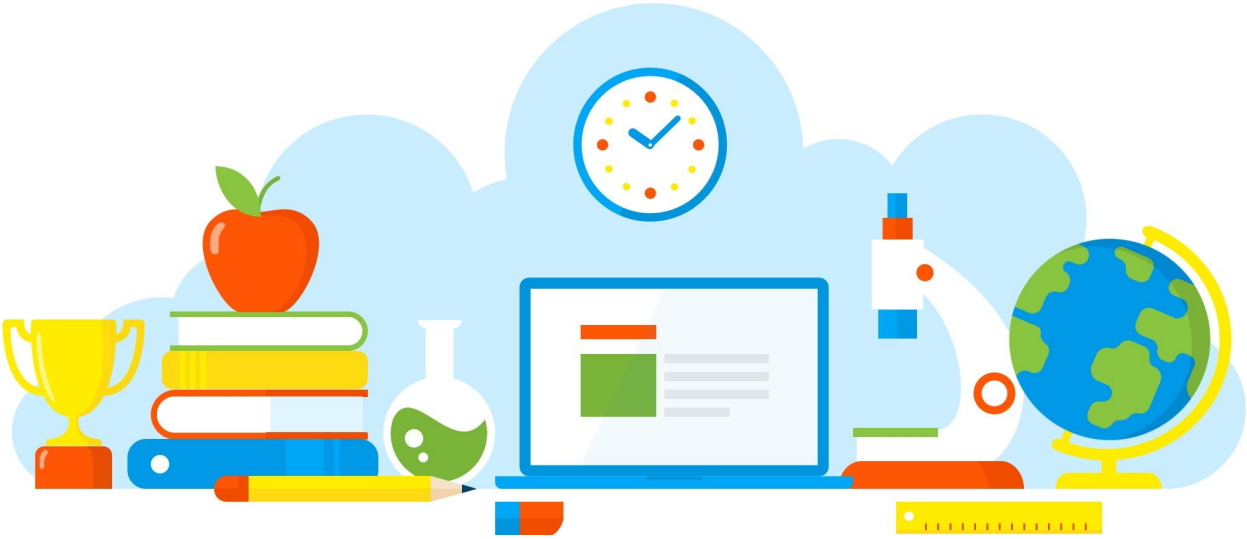

DIVULGAÇÃO DE BOAS PRÁTICAS

E. E. PROFESSOR FRANCISCO CASABONA

FESTA JUNINA

Diretoria de Ensino - Região Osasco

30/06/2021

Rua Geraldo Moran, 271 – Jd. Umuarama – Osasco-SP – CEP: 06030-060
Tel.: 2284-8100 - e-mail deosc@educacao.sp.gov.br

DIVULGAÇÃO DE BOAS PRÁTICAS

E. E. PROFESSOR FRANCISCO CASABONA

Diretor(a): Simone

Nome do Projeto/Ação/Evento: FESTA JUNINA

Objetivo do Projeto/Ação/Evento: Interação entre alunos e professores após o período de quarentena devido à Pandemia.

Descrição do Projeto/Ação/Evento: Este evento foi organizado pela escola no mês de junho com a intenção de receber de forma especial os alunos que retornaram naquele período de pandemia às aulas presenciais. Todos os protocolos foram seguidos para a proteção da saúde dos presentes e foi um momento muito especial, pois o carinho e o cuidado com o próximo mesmo em meio ao Covid estava visível nos olhares escondidos entre as máscaras.

Data de realização: 30/06/2021

Público Alvo: Alunos, Professores e Colaboradores

Equipe Organizadora: Alunos, Professores e Colaboradores

Quantidades de Participantes: 60

Impacto nos Resultados Educacionais da Escola: Depois de um período tão grande e diferente acompanhando as aulas em casa e longe da escola, nossos corações estavam ainda cheios de saudades de momentos de união e fraternidade. Com esta festa simples feita de coração e com algumas guloseimas oferecidas pudemos reviver novamente a sensação de "SER ESCOLA".

Parcerias Envolvidas: Todos trabalharam em união e harmonia.

Fotos

Drive Thru

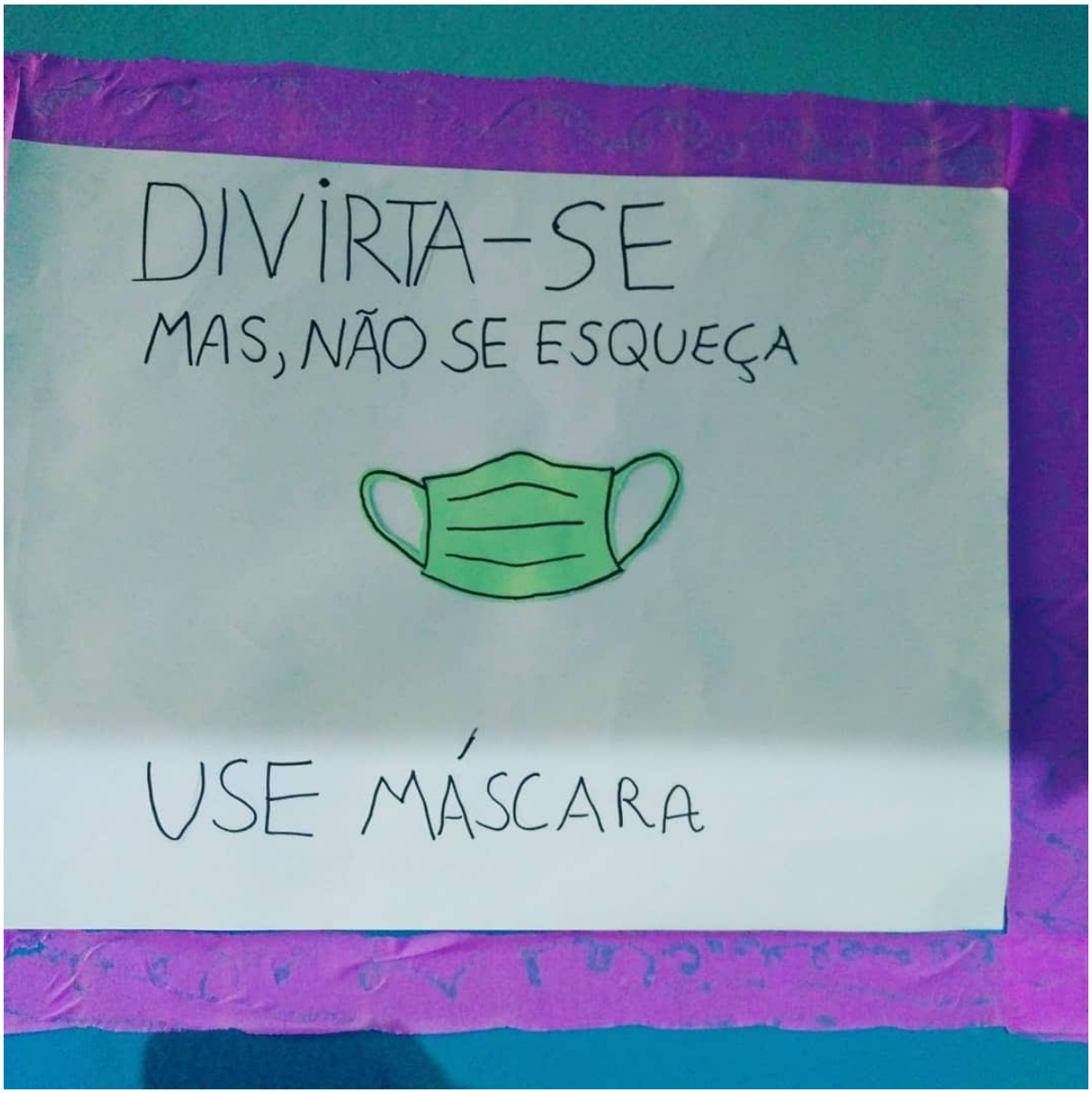

Arquivo recebido em: 24/10/2021 01:32:31