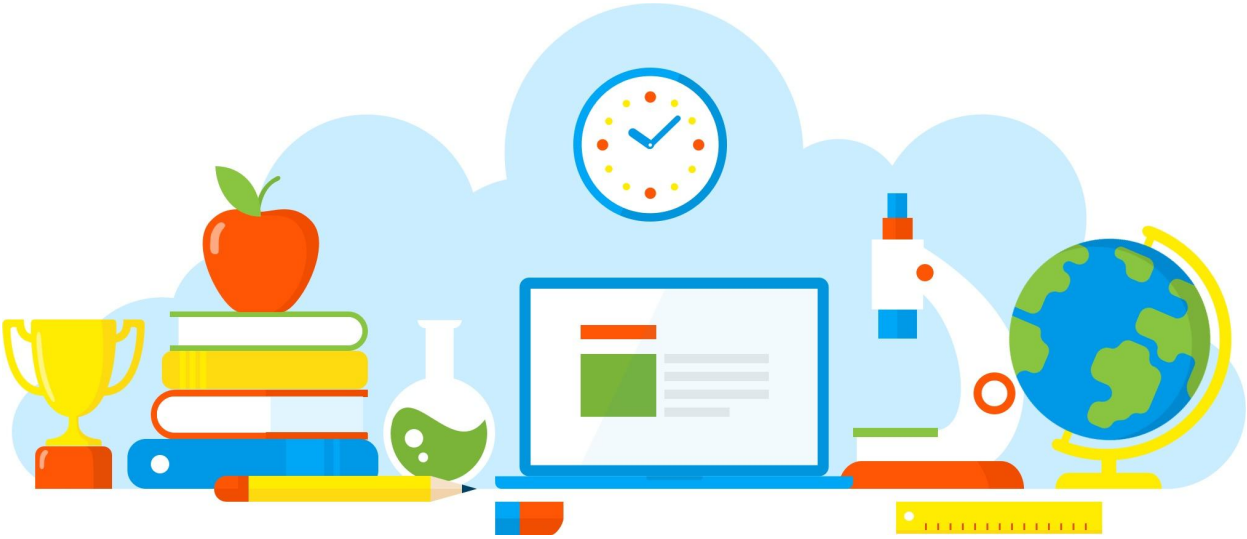

DIVULGAÇÃO DE BOAS PRÁTICAS

E. E. PROFESSOR FRANCISCO CASABONA

SETEMBRO AMARELO

Diretoria de Ensino - Região Osasco

04/09/2021

Rua Geraldo Moran, 271 – Jd. Umuarama – Osasco-SP – CEP: 06030-060
Tel.: 2284-8100 - e-mail deosc@educacao.sp.gov.br

DIVULGAÇÃO DE BOAS PRÁTICAS

E. E. PROFESSOR FRANCISCO CASABONA

Diretor(a): Simone

Nome do Projeto/Ação/Evento: SETEMBRO AMARELO

Objetivo do Projeto/Ação/Evento: Levar nossos alunos à reflexão sobre o tema: SUICÍDIO e o valor da vida.

Descrição do Projeto/Ação/Evento: Realizamos atividades extras nas salas de aulas como a interação dos alunos, professores e colaboradores fazendo uso de vídeos, músicas, dobraduras e compartilhamos um lanche especial.

Data de realização: 04/09/2021

Público Alvo: Alunos, Professores e Colaboradores.

Equipe Organizadora: Alunos, Professores e Colaboradores.

Quantidades de Participantes: 80

Impacto nos Resultados Educacionais da Escola: Refletir sobre a DEPRESSÃO que é um mau de nossa atualidade e atinge tantos adolescentes e adultos é essencial para levar à valorização da vida, mesmo que seja preciso enfrentar dificuldades que fazem parte do processo. Indicar tratamentos com especialistas e informar aos alunos que a escola sempre estará à disposição para ajudá-los quando precisarem falar sobre seus problemas pessoais é muito importante. Combater a depressão pode amenizar a quantidade de indivíduos que em nossa sociedade acabam optando pela perda de suas vidas.

Parcerias Envolvidas: Todos trabalharam em união e harmonia.

Fotos

Arquivo recebido em: 17/10/2021 16:48:33