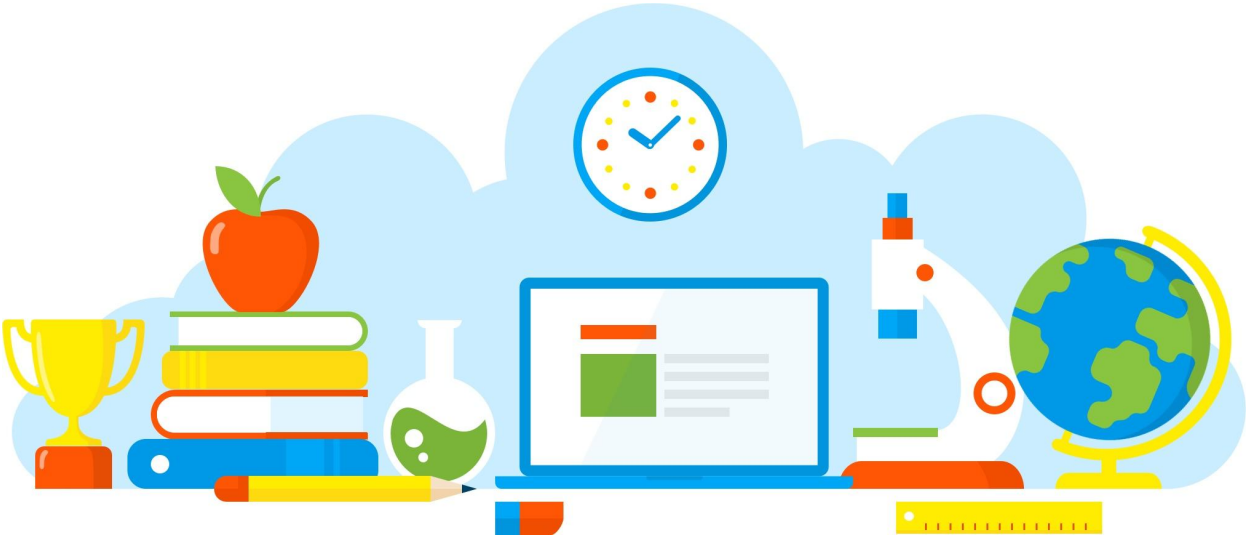

DIVULGAÇÃO DE BOAS PRÁTICAS

E. E. PROFESSOR FRANCISCO CASABONA

SEMANA DAS CRIANÇAS - UM DIA ESPECIAL

Diretoria de Ensino - Região Osasco

13/10/2021

Rua Geraldo Moran, 271 – Jd. Umuarama – Osasco-SP – CEP: 06030-060
Tel.: 2284-8100 - e-mail deosc@educacao.sp.gov.br

DIVULGAÇÃO DE BOAS PRÁTICAS

E. E. PROFESSOR FRANCISCO CASABONA

Diretor(a): Simone

Nome do Projeto/Ação/Evento: SEMANA DAS CRIANÇAS - UM DIA ESPECIAL

Objetivo do Projeto/Ação/Evento: Interação com atividades extras para a reflexão sobre a necessidade de nunca deixar morrer dentro de nós a nossa criança interior.

Descrição do Projeto/Ação/Evento: Proporcionar a interação dos alunos com os professores e colaboradores nesta semana especial com vídeos e músicas a partir de temas para reflexão, como por exemplo o significa da filosofia africana: UBUNTU (SOU QUEM SOU PORQUE SOMOS TODOS NÓS). Atividades com desenhos, confecção de cartazes e murais em conjunto para cada sala que estão expostos nas dependências da escola e foram publicados nas redes sociais, bem como, o oferecimento de algumas guloseimas preparadas com muito carinho.

Data de realização: 13/10/2021

Público Alvo: Alunos, Professores e Colaboradores

Equipe Organizadora: Alunos, Professores e Colaboradores

Quantidades de Participantes: 100

Impacto nos Resultados Educacionais da Escola: É essencial relembrar que todos nós fomos crianças um dia e devemos manter este espírito puro vivo dentro de nós. Trabalhar a importância do "NÓS" é primordial para que nossos alunos compreendam o significado da EMPATIA e de tantas outras habilidades primordiais para vivermos em sociedade lembrando que nossos atos atingem ao próximo e vice-verso.

Parcerias Envolvidas: Todos trabalharam em união e harmonia.

Fotos

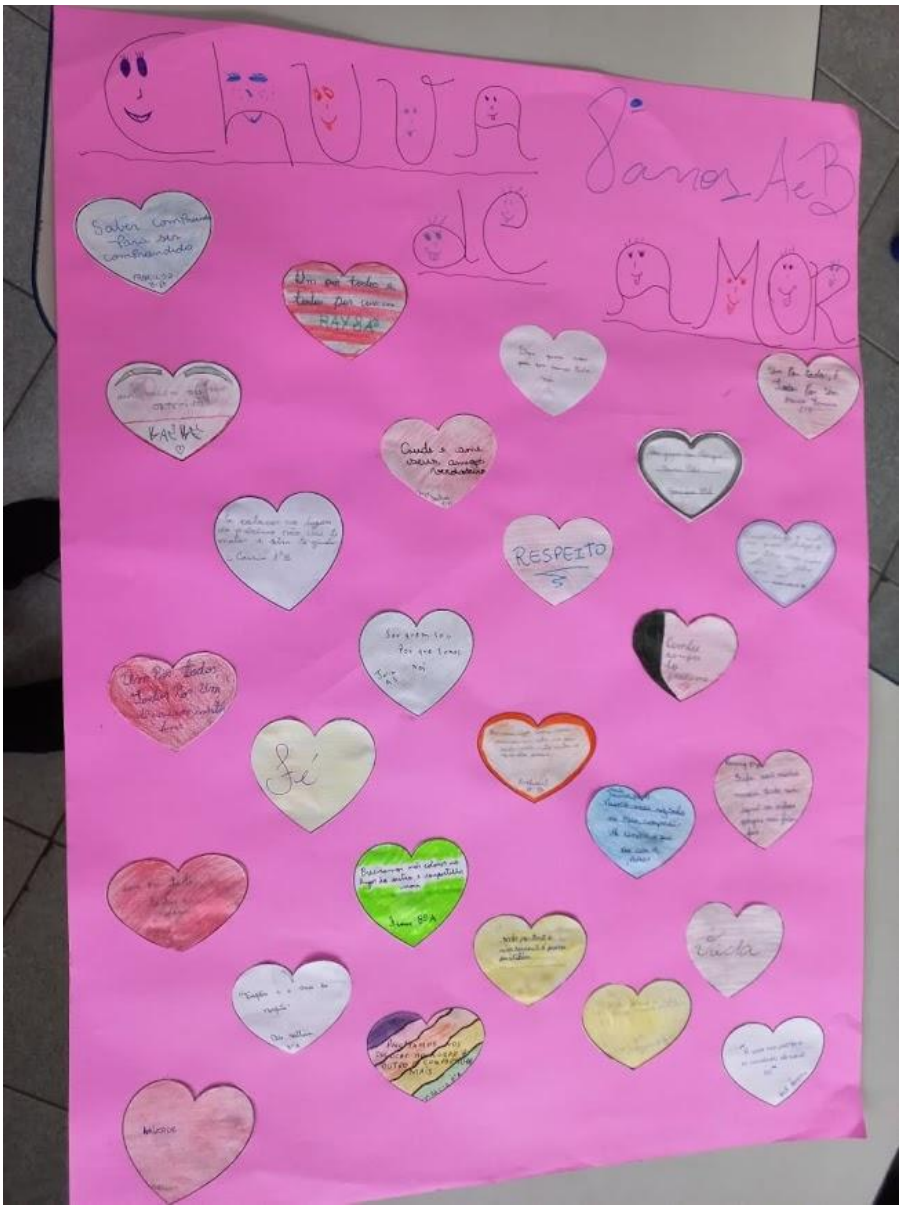
CHUVA
8 anos A e B
de
AMOR
RESPEITO
Fé

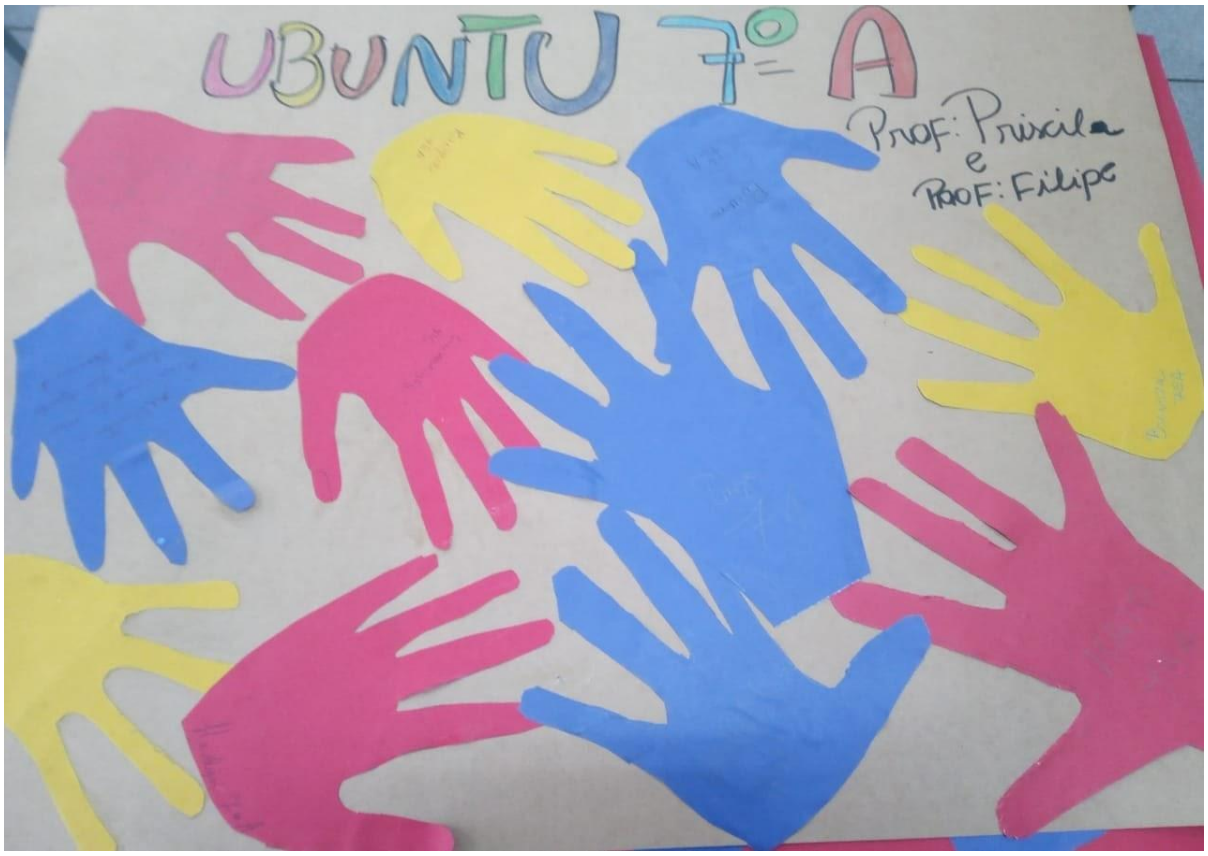
UBUNTU 7º A
PROF: Priscila
e
PROF: Filipe

Arquivo recebido em: 17/10/2021 16:25:13