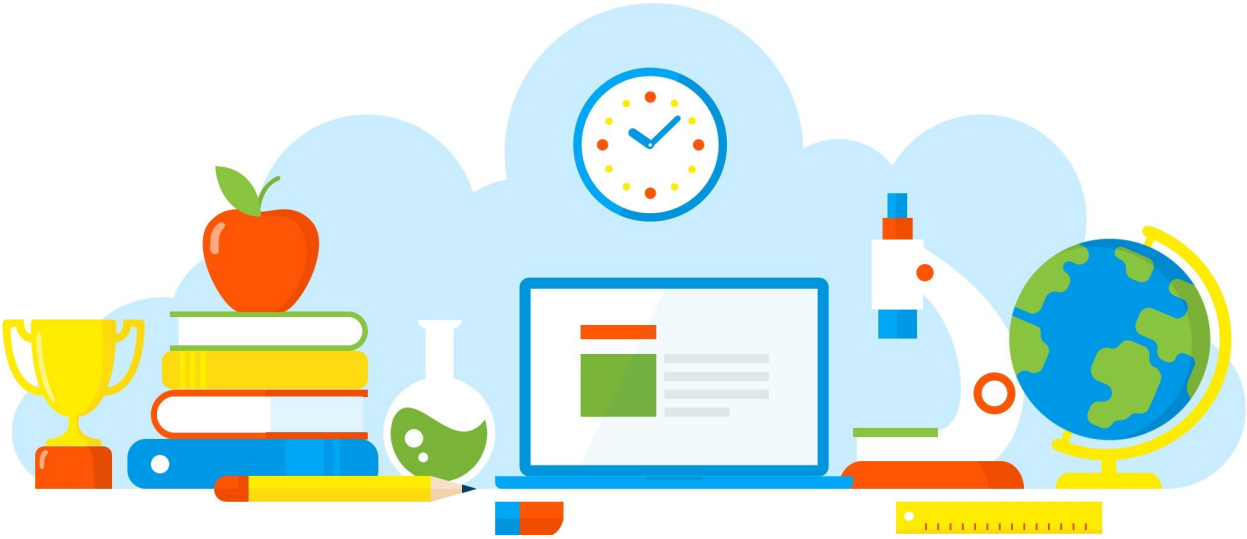

DIVULGAÇÃO DE BOAS PRÁTICAS

E. E. PROFESSOR CLAUDINEI GARCIA

O racismo sutil por trás das palavras

Diretoria de Ensino - Região Osasco

30/09/2021

Rua Geraldo Moran, 271 – Jd. Umuarama – Osasco-SP – CEP: 06030-060
Tel.: 2284-8100 - e-mail deosc@educacao.sp.gov.br

DIVULGAÇÃO DE BOAS PRÁTICAS

E. E. PROFESSOR CLAUDINEI GARCIA

Diretor(a): Antonio Paulo Paiato

Nome do Projeto/Ação/Evento: O racismo sutil por trás das palavras

Objetivo do Projeto/Ação/Evento: Trazer à reflexão a questão do racismo sutil através de expressões que utilizamos no nosso cotidiano, contribuindo, mesmo que de forma não intencional, que o racismo se perpetue em nossa sociedade.

Descrição do Projeto/Ação/Evento: Confecção de um painel com termos racistas do nosso cotidiano e a sua substituição por outros sinônimos.

Data de realização: 30/09/2021

Público Alvo: Toda comunidade escolar

Equipe Organizadora: Coordenadora Leslie e Professora Simone (Arte)

Quantidades de Participantes: 730

Impacto nos Resultados Educacionais da Escola: Reflexão sobre o racismo em nossa sociedade, como está inserido nos nossos atos cotidianos e como temos que nos esforçar para acelerar essa desconstrução, resgatando os valores da cultura afro, a sua importância para a formação da cultura e identidade do povo brasileiro.

Parcerias Envolvidas: Equipe gestora e professora Simone

Fotos

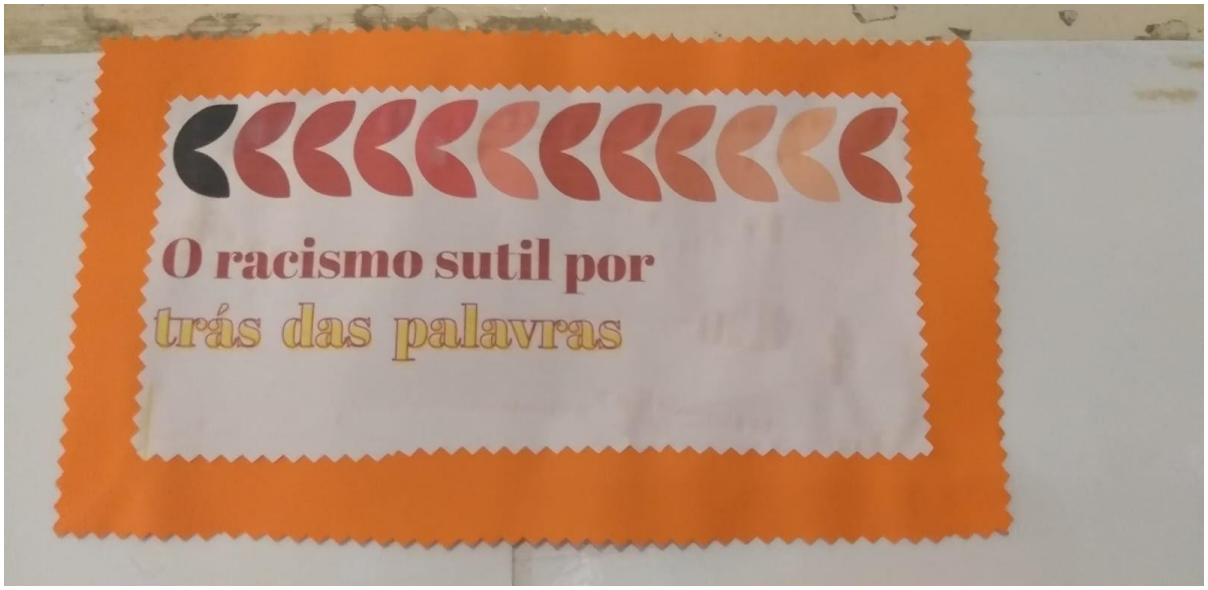

O racismo sutil por
1 A dar com pau
Bastante
Feito nas coxas
Mal feito
3 Mulata
Pardo(a)
4 Criado mudo
Mesa de cabeceira
Samba do crioulo doido
Confusão
Crioulo Negão
Preto/Negro
7 Mela tigela
Mal feito, mediocre
10 Lavei a égua
Querer se aproveitar/ se dar bem
11 Negra(o) de traços finos/ beleza exótica negra(o) bonita
Bonita(o)
12 Cabelo ruim/ duro/ pixaim/ cabelo de palha de aço
Cabelo afro, crespo, cacheado
13 Nhaca
Sujeira, forte odor
14 Doméstica
15 Disputar a nêga
Desempatar
16 Não sou tuas negas
Me respeite!
17 Amanhã é dia de branco
Segunda feira/dia de trabalho
18 Preto de alma branca
Boa pessoa
Mercado negro/ magia negra/ lista negra/ humor negro/ ovelha negra
Mercado clandestino/ lista proibida/ humor ácido/ rebeldia
23 Nega Maluca
Bolo de chocolate
24 Cor de Pele
Rosa Claro/ Bege
25 Inveja branca
Inveja e irregia, crespo por um elogio
28 Cor do pecado
Não utilizar

Arquivo recebido em: 29/10/2021 00:29:59