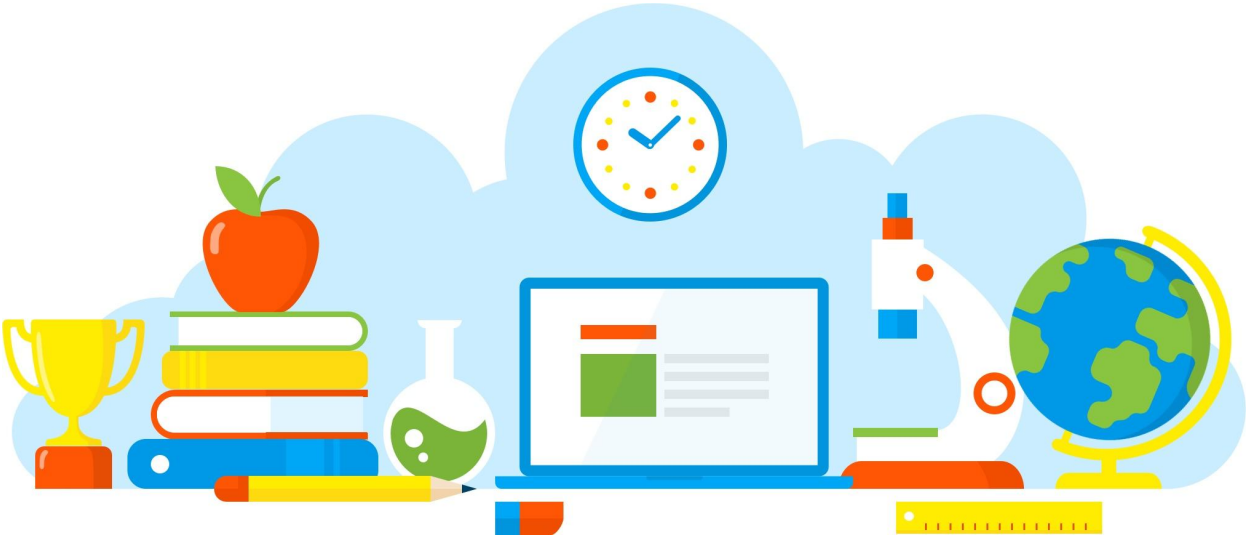

DIVULGAÇÃO DE BOAS PRÁTICAS

E. E. PROFESSOR CLAUDINEI GARCIA

A pegada ecológica e Consumo sustentável

Diretoria de Ensino - Região Osasco

27/10/2021

Rua Geraldo Moran, 271 – Jd. Umuarama – Osasco-SP – CEP: 06030-060
Tel.: 2284-8100 - e-mail deosc@educacao.sp.gov.br

DIVULGAÇÃO DE BOAS PRÁTICAS

E. E. PROFESSOR CLAUDINEI GARCIA

Diretor(a): Antonio Paulo Paiato

Nome do Projeto/Ação/Evento: A pegada ecológica e Consumo sustentável

Objetivo do Projeto/Ação/Evento: Medir os impactos do consumo humano sobre os recursos naturais, repensando nosso consumo e adequando à capacidade ecológica do planeta.

Descrição do Projeto/Ação/Evento: O alunos tiveram aula expositiva sobre a temática da pegada ecológica e os impactos das ações humanas no planeta Terra, assistiram vídeos para reforçara conscientização e depois confeccionaram um painel exemplificando o que foi aprendido em aula.

Data de realização: 27/10/2021

Público Alvo: Alunos do 8º ano B

Equipe Organizadora: Equipe gestora, professora Adriana Lins e alunos do 8º ano B

Quantidades de Participantes: 36

Impacto nos Resultados Educacionais da Escola: Conscientização sobre as questões ambientais

Parcerias Envolvidas: Equipe gestora, professora Adriana Lins

Fotos

SERÁ QUE PRECISAMOS MESMO DISSO TUDO?
8B
"SOMOS RESPONSÁVEIS POR AQUILO QUE FAZEMOS, POR AQUILO QUE NÃO FAZEMOS E POR AQUILO QUE IMPEDIMOS DE SER FEITO"
ALBERT CAMUS

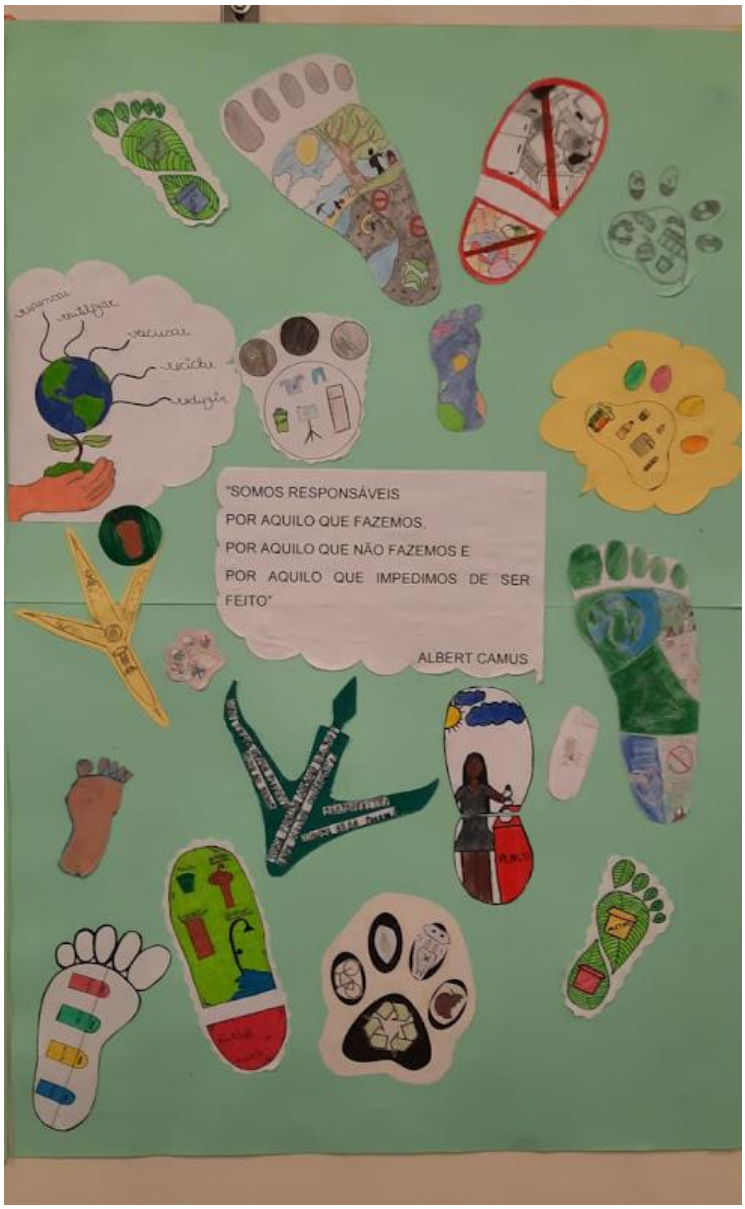

Arquivo recebido em: 28/10/2021 23:39:44