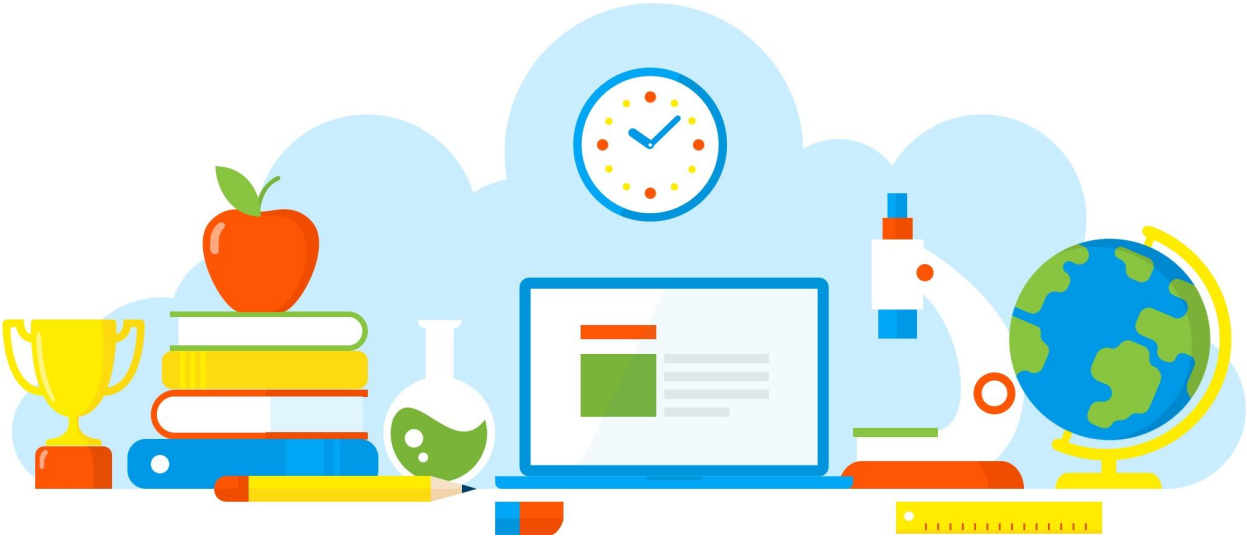

DIVULGAÇÃO DE BOAS PRÁTICAS

E. E. PROFESSOR CLAUDINEI GARCIA

Mapas da Ilha do Tesouro

Diretoria de Ensino - Região Osasco

28/10/2021

Rua Geraldo Moran, 271 – Jd. Umuarama – Osasco-SP – CEP: 06030-060
Tel.: 2284-8100 - e-mail deosc@educacao.sp.gov.br

DIVULGAÇÃO DE BOAS PRÁTICAS

E. E. PROFESSOR CLAUDINEI GARCIA

Diretor(a): Antonio Paulo Paiato

Nome do Projeto/Ação/Evento: Mapas da Ilha do Tesouro

Objetivo do Projeto/Ação/Evento: Interpretação da história do livro "A ilha do tesouro" através da confecção de mapas temáticos.

Descrição do Projeto/Ação/Evento: Os alunos confeccionaram mapas para encontrar o tesouro, seguindo as informações do livro e suas interpretações sobre ela.

Data de realização: 28/10/2021

Público Alvo: Alunos dos 8º anos A,B.C

Equipe Organizadora: Equipe gestora, professora Liliane e alunos

Quantidades de Participantes: 96

Impacto nos Resultados Educacionais da Escola: Desenvolvimento da leitura, escrita, interpretação de textos, trabalho em equipe e confecção de mapas e rotas.

Parcerias Envolvidas: Equipe gestora, professora Liliane e alunos dos 8º anos do EF.

Fotos

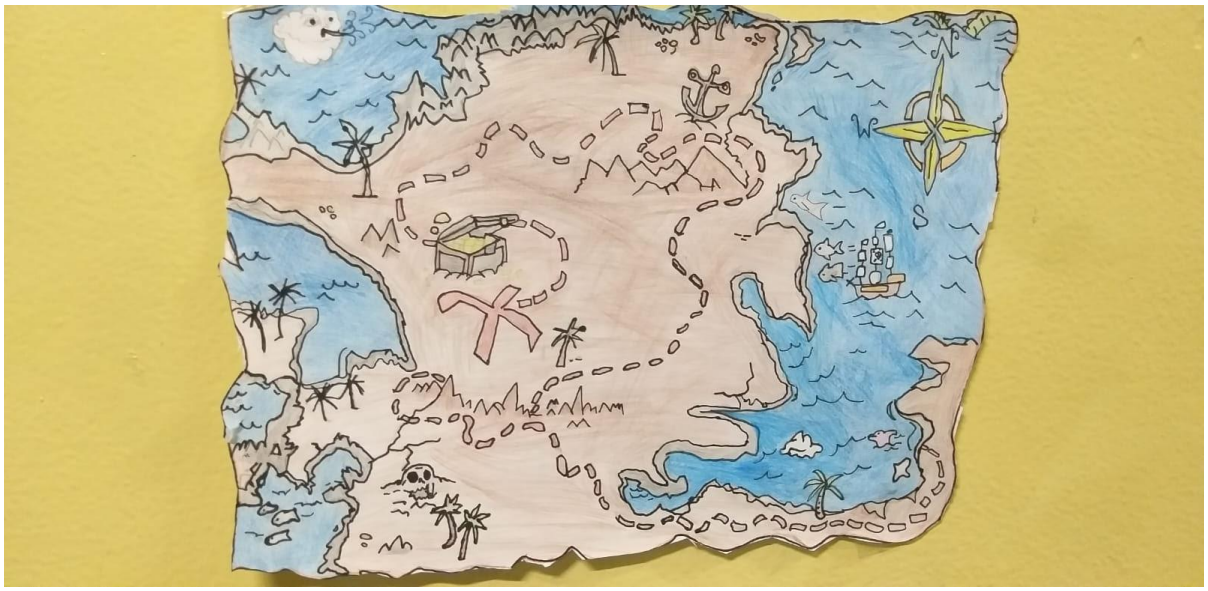

Arquivo recebido em: 28/10/2021 23:24:48