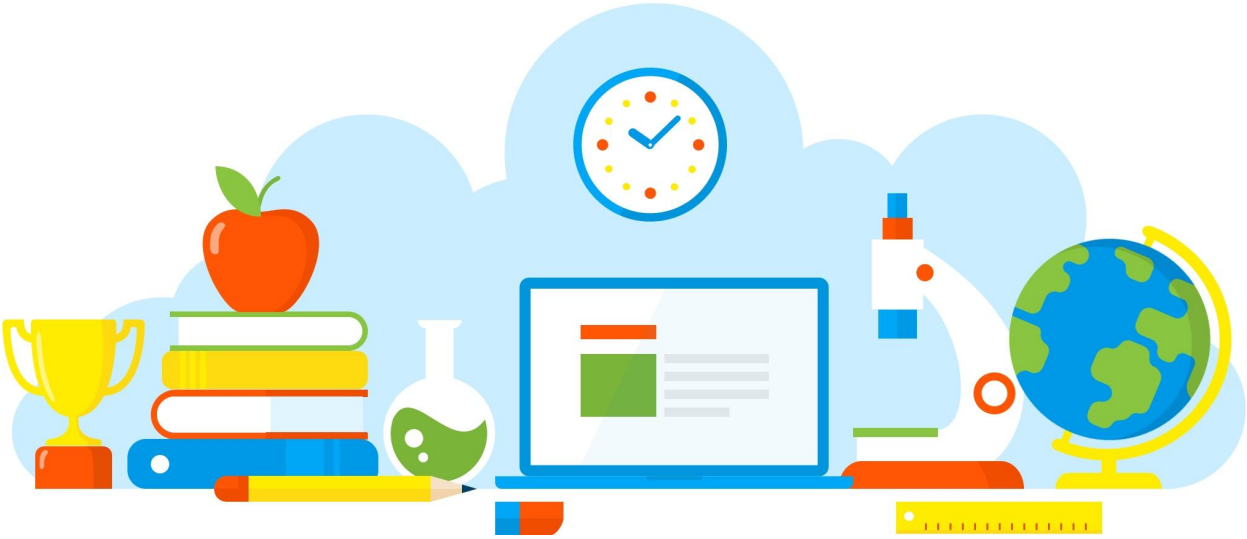

DIVULGAÇÃO DE BOAS PRÁTICAS

E. E. PROFESSOR CLAUDINEI GARCIA

Conscientização para as ISTS

Diretoria de Ensino - Região Osasco

18/10/2021

Rua Geraldo Moran, 271 – Jd. Umuarama – Osasco-SP – CEP: 06030-060
Tel.: 2284-8100 - e-mail deosc@educacao.sp.gov.br

DIVULGAÇÃO DE BOAS PRÁTICAS

E. E. PROFESSOR CLAUDINEI GARCIA

Diretor(a): Antonio Paulo Paiato

Nome do Projeto/Ação/Evento: Conscientização para as ISTS

Objetivo do Projeto/Ação/Evento: Conscientização os alunos para a prevenção da gravidez na adolescência e das doenças e inflamações sexualmente transmissíveis

Descrição do Projeto/Ação/Evento: Aula expositiva com vídeos e filmes sobre a gravidez na adolescência, doenças sexualmente transmissíveis, uso de preservativo. Após as aulas os alunos tiveram um momento de reflexão, aberto para tirar dúvidas e a finalização se deu com a confecção de folders com as informações sobre prevenção e doenças.

Data de realização: 18/10/2021

Público Alvo: Alunos Dos 8º anos do EF II

Equipe Organizadora: Professora Adriana Lins

Quantidades de Participantes: 96

Impacto nos Resultados Educacionais da Escola: Os alunos puderam tirar dúvidas, conhecerem melhor as mudanças ocorridas durante a puberdade, se conscientizarem da importância da prevenção da gravidez e das doenças sexualmente transmissíveis.

Parcerias Envolvidas: Equipe gestora, professora e alunos

Fotos

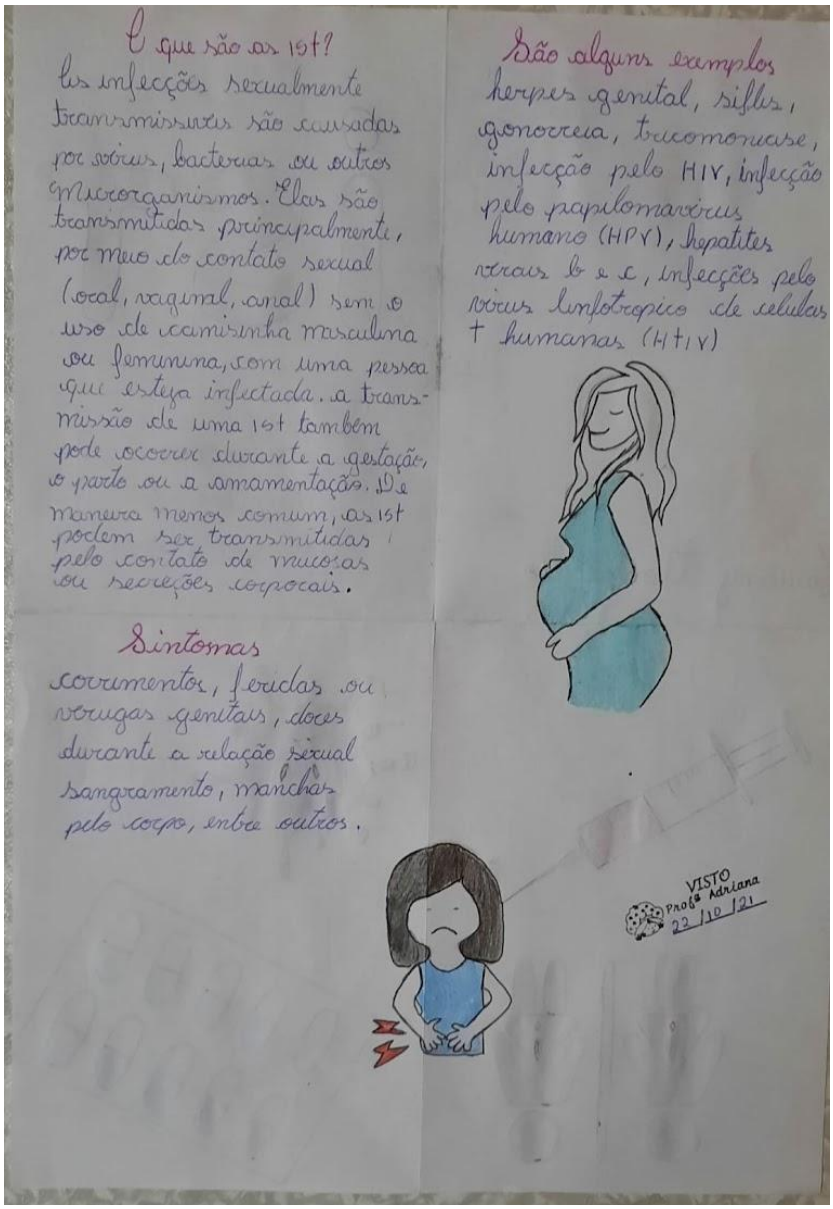

O que são as IST?

As infecções sexualmente transmissíveis são causadas por vírus, bactérias ou outros microorganismos. Elas são transmitidas principalmente, por meio do contato sexual (oral, vaginal, anal) sem o uso de camisinha masculina ou feminina, com uma pessoa que esteja infectada. A transmissão de uma IST também pode ocorrer durante a gestação, o parto ou a amamentação. De maneira menos comum, as IST podem ser transmitidas pelo contato de mucosas ou secreções corporais.

Sintomas

corrimentos, feridas ou verrugas genitais, dores durante a relação sexual sangramento, manchas pelo corpo, entre outros.

São alguns exemplos

herpes genital, sífilis, gonorreia, tricomonase, infecção pelo HIV, infecção pelo papilomavírus humano (HPV), hepatites virais b e c, infecções pelo vírus linfotrópico de células T humanas (HTLV)

VISTO
Profª Adriana
22/10/21

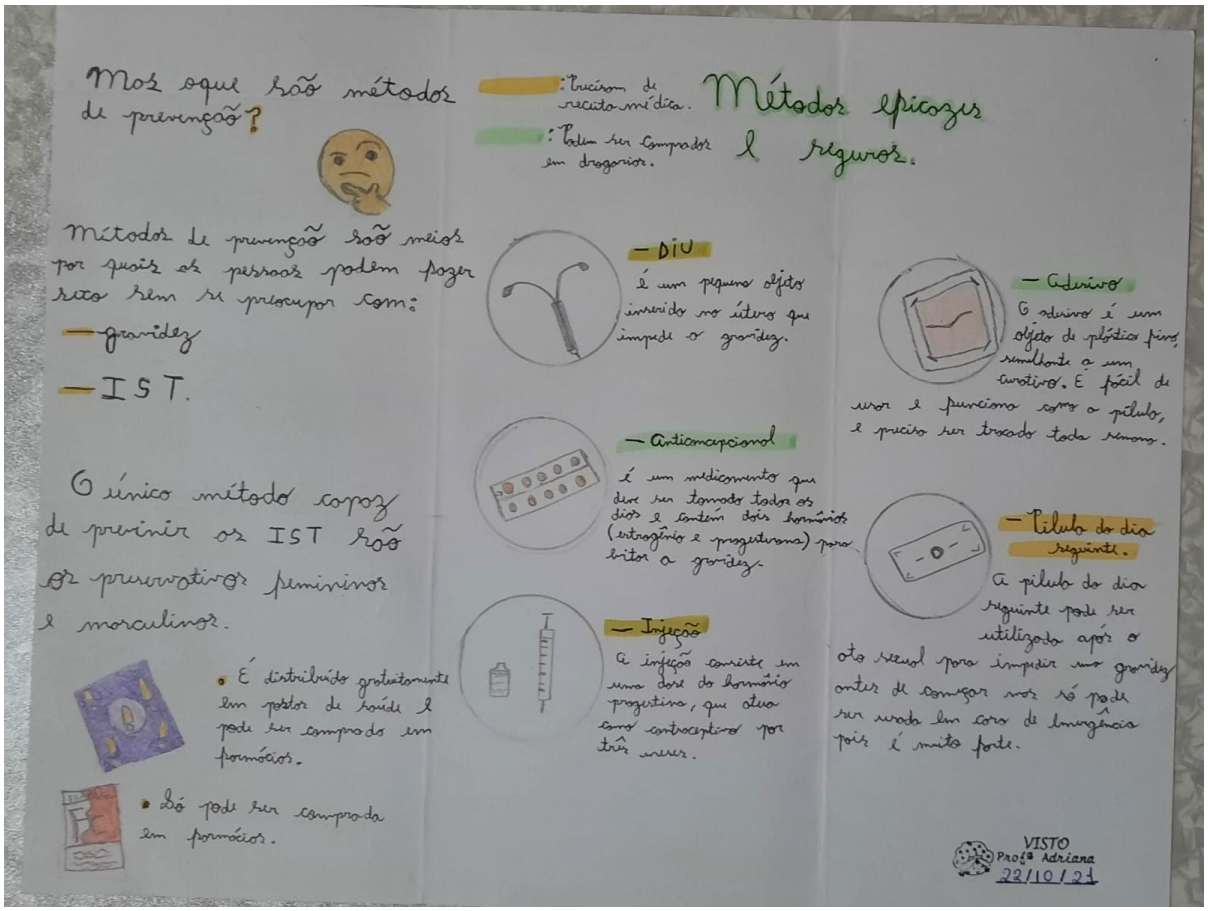

Mas oque são métodos de prevenção?

Métodos de prevenção são meios por quais as pessoas podem fazer sexo sem se preocupar com:

— gravidez

— IST.

O único método capaz de prevenir as IST são os preservativos femininos e masculinos.

• É distribuído gratuitamente em postos de saúde e pode ser comprado em farmácias.

• Só pode ser comprada em farmácias.

: Precisam de receita médica.

: Podem ser compradas em drogarias.

Métodos eficazes e seguros.

— DIU

É um pequeno objeto inserido no útero que impede a gravidez.

— Anel vaginal

O anel vaginal é um objeto de plástico fino, semelhante a um anel. É fácil de usar e funciona como a pílula, e precisa ser trocado toda semana.

— Anticoncepcional

É um medicamento que deve ser tomado todos os dias e contém dois hormônios (estrogênio e progesterona) para evitar a gravidez.

— Pílula do dia seguinte.

A pílula do dia seguinte pode ser utilizada após o ato sexual para impedir uma gravidez antes de começar não só pode ser usada em caso de emergência pois é muito forte.

— Injeção

A injeção consiste em uma dose do hormônio progestina, que atua como contraceptivo por três meses.

VISTO
Profª Adriana
22/10/21

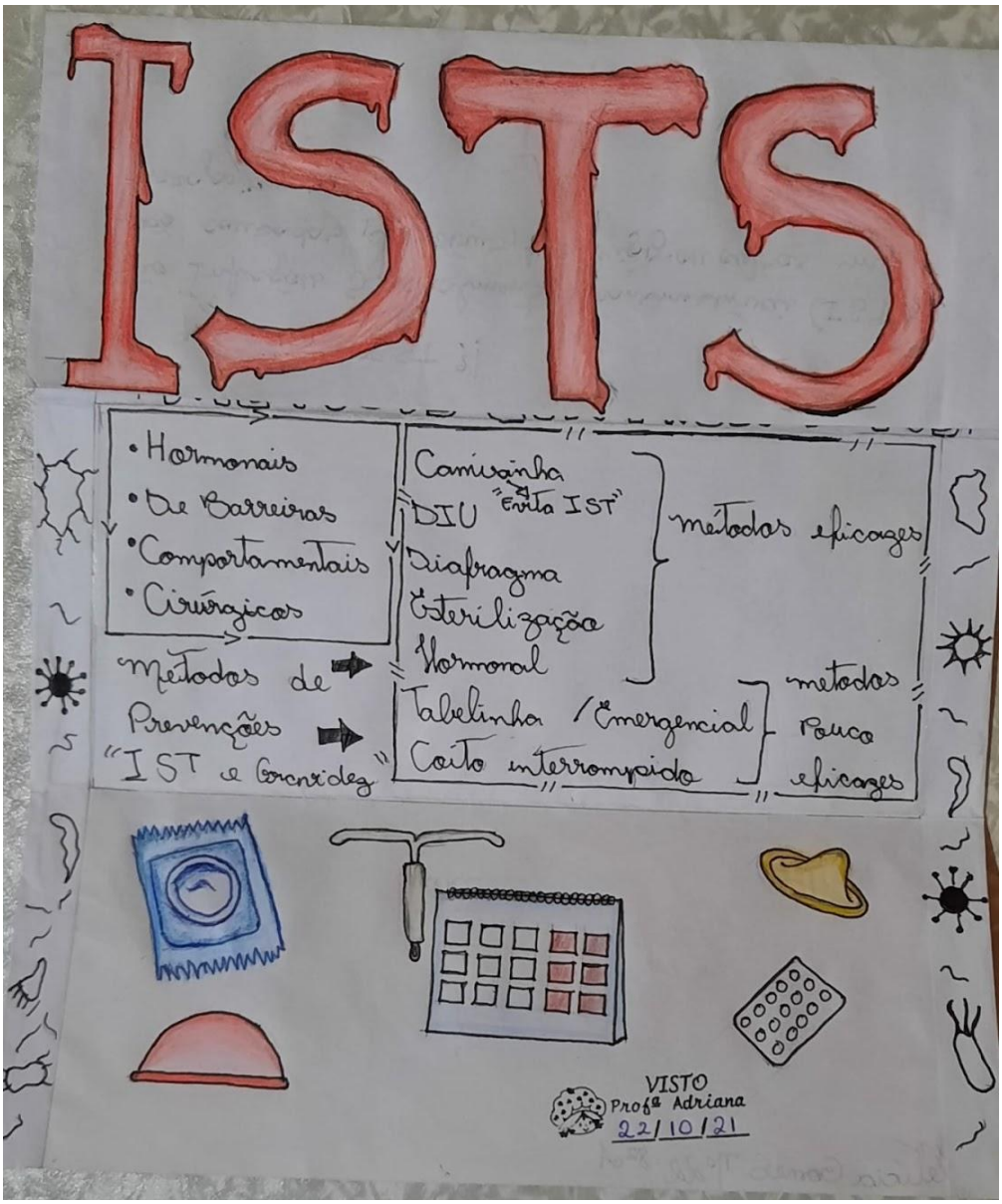

Arquivo recebido em: 27/10/2021 12:22:03