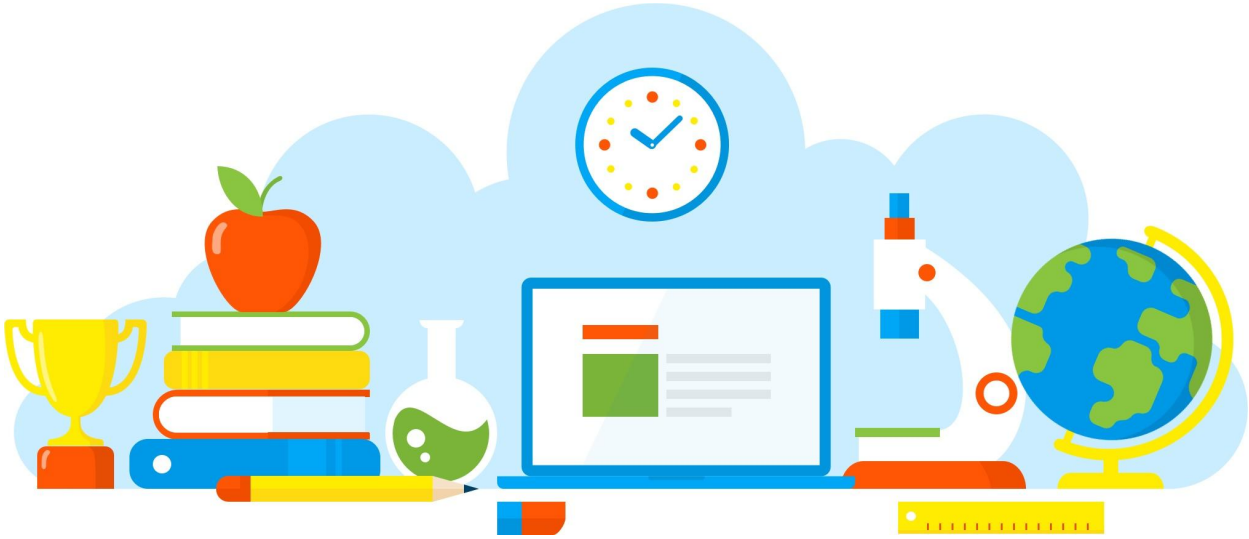

DIVULGAÇÃO DE BOAS PRÁTICAS

E. E. PROFESSOR ALCYR OLIVEIRA PORCIUNCULA

Mídias e suas relações com as diversas linguagens artísticas

Diretoria de Ensino - Região Osasco

Rua Geraldo Moran, 271 – Jd. Umuarama – Osasco-SP – CEP: 06030-060
Tel.: 2284-8100 - e-mail deosc@educacao.sp.gov.br

01/09/2021

DIVULGAÇÃO DE BOAS PRÁTICAS

E. E. PROFESSOR ALCYR OLIVEIRA PORCIUNCULA

Diretor(a): MARINALVA DE OLIVEIRA

Nome do Projeto/Ação/Evento: Mídias e suas relações com as diversas linguagens artísticas

Objetivo do Projeto/Ação/Evento: Compreender a relação entre arte, ciência e tecnologias. Trabalho direcionado ao Filme "Menina de Ouro'", abordando violência feminina, preconceito e protagonismo.

Descrição do Projeto/Ação/Evento: Desde o início do projeto, os alunos devem se sentir pesquisadores de um universo visual que irá envolver tanto aspectos da linguagem plástica como questões ligadas ao comportamento humano. Os alunos assistiram o filme e discutiram os assuntos abordados. Ao associar o contexto de estudo das aulas de arte, apresentamos à classe vários tipos de imagens que costumamos ver em nosso cotidiano, como pranchas com obras de artistas renomados, recortes de revista, panfletos distribuídos na rua, fotos de família etc.

Data de realização: 01/09/2021

Público Alvo: Alunos do Ensino Médio

Equipe Organizadora: Professores de Arte

Quantidades de Participantes: 160

Impacto nos Resultados Educacionais da Escola: As novas mídias são um vasto campo de criação para a arte contemporânea. Crescem o número de exposições, festivais, galerias e até ações comerciais e de ativação de marcas para aqueles que atuam com arte no mundo digital. Desenvolvimento de Criatividade, autonomia e protagonismo.

Parcerias Envolvidas: Professores e Proatecs

Fotos

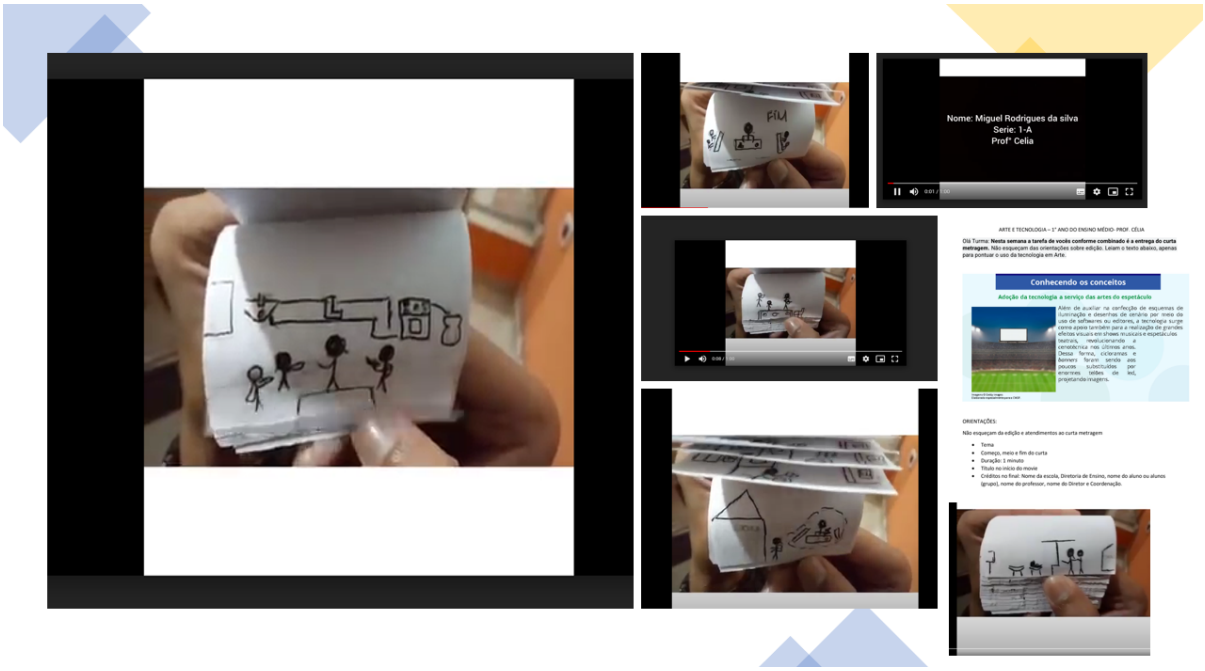

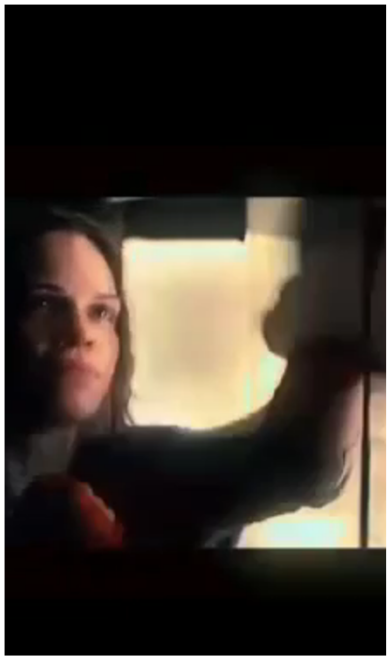

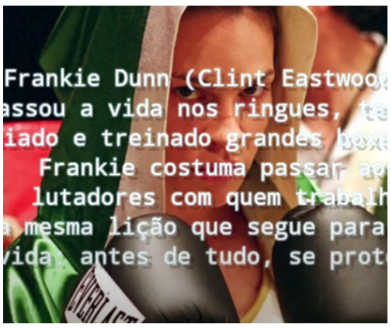

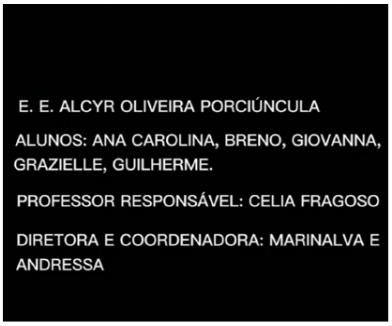

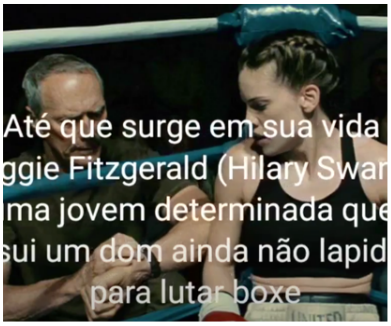

Arquivo recebido em: 22/10/2021 16:16:21