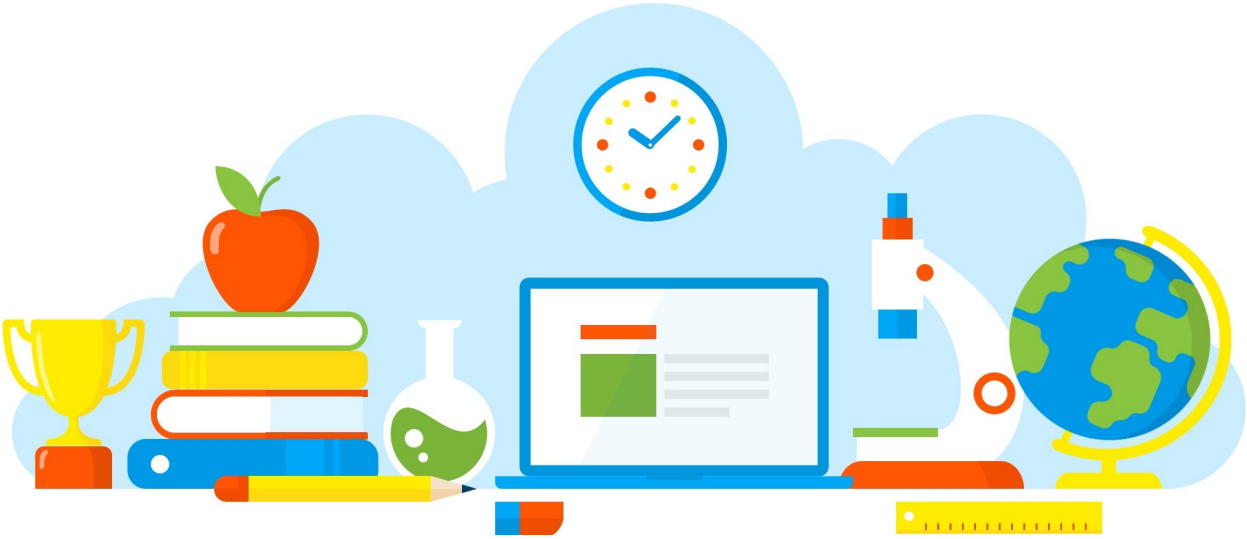

DIVULGAÇÃO DE BOAS PRÁTICAS

E. E. PROFESSOR ALCYR OLIVEIRA PORCIUNCULA

Diversidade da vida e especificidades das plantas

Diretoria de Ensino - Região Osasco
01/09/2021

Rua Geraldo Moran, 271 – Jd. Umuarama – Osasco-SP – CEP: 06030-060
Tel.: 2284-8100 - e-mail deosc@educacao.sp.gov.br

DIVULGAÇÃO DE BOAS PRÁTICAS

E. E. PROFESSOR ALCYR OLIVEIRA PORCIUNCULA

Diretor(a): MARINALVA DE OLIVEIRA

Nome do Projeto/Ação/Evento: Diversidade da vida e especificidades das plantas

Objetivo do Projeto/Ação/Evento: • comparativos da evolução das plantas
Aspectos
• Adaptação das angiospermas quanto à organização, ao crescimento, ao desenvolvimento e à nutrição.

Descrição do Projeto/Ação/Evento: Aprender na prática é muito mais divertido! A proposta desta aula baseia-se na realização de uma aula de campo para a visualização e coleta de material vegetal, a fim de se aprender as diferenças entre cada grupo de plantas.
Os alunos realizaram um passeio pelo jardim da escola identificando as plantas e suas classificações, conforme seu aspectos e evoluções. Após as coletas, as plantas foram colocadas para secar.

Data de realização: 01/09/2021

Público Alvo: Alunos da 3ª série do Ensino Médio

Equipe Organizadora: Professor de Biologia Antônio Pedro

Quantidades de Participantes: 10

Impacto nos Resultados Educacionais da Escola: As aulas práticas servem para que possamos ter uma visualização melhor do que é dado durante as aulas teóricas, o que possibilita uma maior compreensão. é capaz de incentivar o aluno a pensar criticamente e, também, de maneira criativa. Desenvolve o ensino-aprendizado

Parcerias Envolvidas:

Fotos

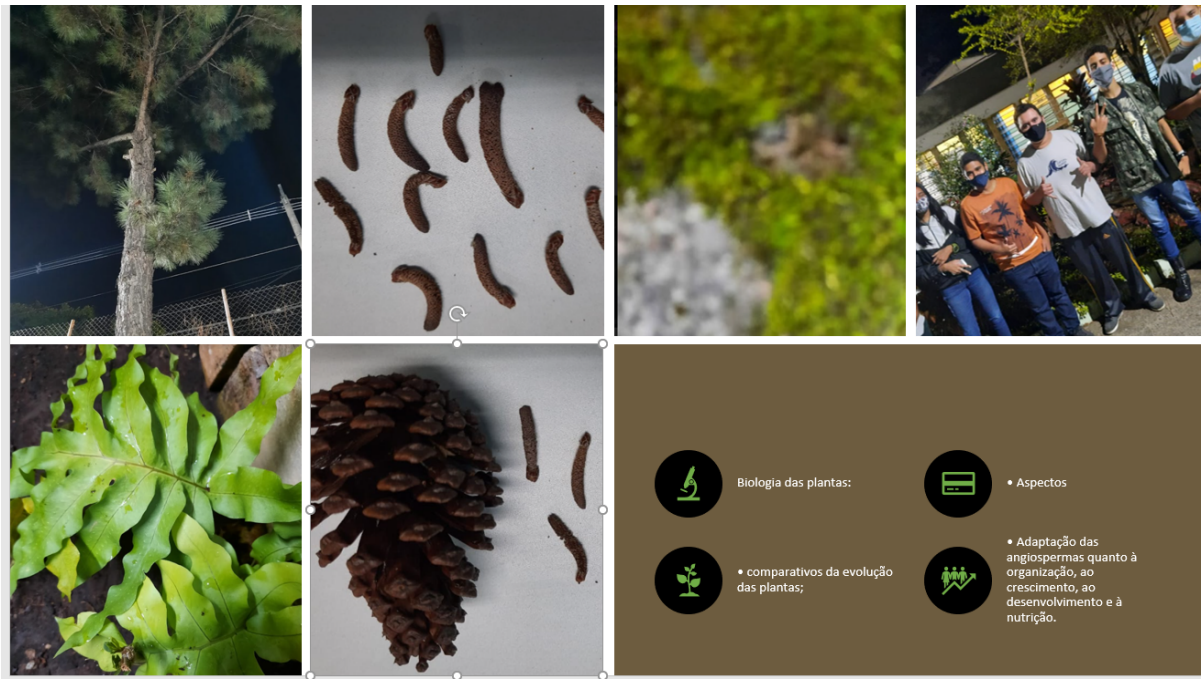

Arquivo recebido em: 19/10/2021 08:56:57